



N  **S**
PRIMA
VERA
SOUND
PORTO 2018
7-9 JUN

AVENIDA DOS ALIADOS

GPS: N 41° 8' 52.86" | W 8° 36' 39.97"

A imponência do seu conjunto arquitetónico e o seu carácter central fazem desta Avenida a "sala de visitas" da cidade, sendo o local por excelência onde os portuenses se concentram para celebrar momentos especiais. Edifícios em granito, muitos deles coroados de lanternins, cúpulas e coruchéus. Marcada por uma ampla placa central completamente calcetada por paralelepípedos de granito, onde ganham vida estátuas e onde o Espelho de Água merece destaque. Encontra no seu topo norte o edifício da Câmara Municipal.

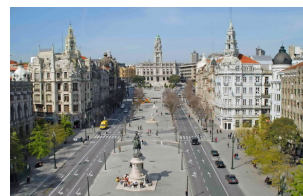

CAFÉ MAJESTIC

RUA DE SANTA CATARINA, 112 | 4000-442 PORTO
 T (+351) 222 003 887
 SEG-SÁB 09H30-23H30
 ENTRADA GRATUITA
 WWW.CAFEMAJESTIC.COM

Fundado em 1921 é considerado um dos mais belos exemplares de Arte Nova na cidade do Porto, com uma atmosfera de requinte e bem-estar. A sua beleza e o seu significado na cidade do Porto valeram-lhe a classificação de Imóvel de Interesse Público em 1983, e de "património cultural" da cidade, possibilitando um processo de recuperação que permitiu a sua reabertura em 1994, com todo o seu antigo esplendor, convidando a reviver a fascinante Belle Époque.



CASA DA MÚSICA

AVENIDA DA BOAVISTA, 604 | 4149-071 PORTO
 T (+351) 220 120 220
 SEG-SÁB 09H30-19H00
 DOM, FERIADOS 09H30-18H00
 ENTRADA: 10€ (VISITA GUIADA)
 WWW.CASADAMUSICA.COM

Edifício projetado pelo arquiteto holandês Rem Koolhaas, a Casa da Música foi inaugurada em 2005 e desde então tornou-se um ícone da arquitetura contemporânea. A programação, dinâmica e inovadora, num espectro que vai da música clássica às tendências urbanas de vanguarda, beneficia em larga escala dos quatro agrupamentos residentes: Orquestra Sinfónica, Remix Ensemble, Orquestra Barroca e Coro. Diariamente há visitas guiadas ao edifício, que dispõe de vários bares de apoio e de um restaurante localizado na cobertura, com uma magnífica vista sobre a cidade.

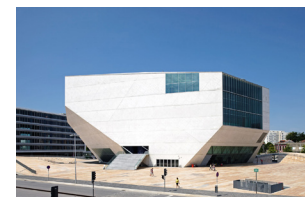

CASA DE SERRALVES

R. DE SERRALVES, 1052 | 4150-417 PORTO
 T (+351) 226 156 500
 TER-SEX 10H00-19H00 | SÁB-DOM 10H00-20H00
 ENTRADA: 10€
 WWW.SERRALVES.PT

A Casa de Serralves, sede da Fundação de Serralves, foi construída na década 30 do séc. XX e constitui um dos melhores exemplos do movimento Art Déco da Europa. Respeitando rigorosamente o projeto de Marques da Silva, a Casa acolhe exposições e eventos. A Casa está localizada no Parque de Serralves, referência singular da paisagem em Portugal, estendendo-se harmoniosamente por dezoito hectares de magníficos jardins, uma quinta tradicional e até uma mata. Projeto do arquiteto Jacques Gréber, o Parque de Serralves é um dos poucos jardins portugueses construídos na primeira metade do século XX.

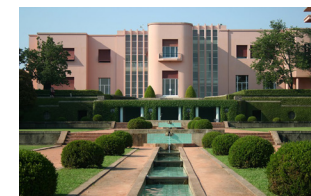

JARDINS DO PALÁCIO DE CRISTAL

RUA DE D. MANUEL II | 4050-346 PORTO
 T (+351) 225320080
 SEG-DOM 08H00-21H00
 ENTRADA GRATUITA

Os Jardins Românticos do Palácio de Cristal, ocupam uma área de 8 hectares no centro do Porto e foram projetados no século XIX pelo arquiteto paisagista alemão Émille David, no contexto da construção do próprio edifício do Palácio de Cristal. Atualmente conservam-se ainda do projeto original, o Jardim Émille David na entrada principal, a Avenida das Tílias, o bosque e a conceção das varandas sobre o Douro. Podemos ainda contemplar as magníficas panorâmicas sobre o rio e sobre a cidade, que miradouros em posições estratégicas nos oferecem.



ESPAÇO PORTO CRUZ

LARGO MIGUEL BOMBARDA, 23 | 4400-222 VILA NOVA DE GAIA
 T (+351) 220 925 340
 TER-QUI 11H00-23H00 | SEX-SÁB 11H00-23H30 | DOM 11H00-19H00
 WWW.MYPORTOCRUZ.COM

O Espaço Porto Cruz é um projeto concebido como um lugar informativo, expositivo e de lazer, que oferece novas experiências em torno do vinho do Porto, conjugando-o com criações artísticas em domínios tão diversos como a moda, a arte e a gastronomia. O edifício conta com sala de exposições, sala de provas, terraço lounge com bar e ainda restaurante.

LOCAIS A VISITAR



ESTAÇÃO DE S. BENTO

PRAÇA DE ALMEIDA GARRETT | 4000-069 PORTO
T (+351) 222 002 722
ENTRADA GRATUITA

Foi edificada no princípio do séc. XX no preciso local onde existiu o Convento de S. Bento de Avé-Maria, com cobertura de vidro e ferro fundido, da autoria do arquiteto Marques da Silva. O átrio está revestido com vinte mil azulejos historiados, do pintor Jorge Colaço, que ilustram a evolução dos transportes e cenas da história e vida portuguesas.



JARDIM BOTÂNICO

RUA DO CAMPO ALEGRE, 1191 | 4150-181 PORTO
T (+351) 933 086 492
SEG-DOM 09H00-19H00
ENTRADA GRATUITA
WWW.JARDIMBOTANICO.UPPT

Criado em 1951, o Jardim Botânico do Porto é uma unidade da Universidade do Porto de ligação à comunidade. O Jardim Botânico compreende atualmente um jardim histórico, um jardim de suculentas, uma zona de estufas com plantas tropicais, subtropicais, orquídeas e suculentas, uma área de lagos com plantas aquáticas, e uma área de parque com uma coleção de gimnospermas e exemplares de faias, carvalhos, tulpeiros e magnólias, entre outras. O jardim, de grande monumentalidade, é composto por áreas distintas separadas por grandes sebes de japoneiras.



LIVRARIA LELLO & IRMÃO

RUA DAS CARMELITAS, 144 | 4050-161 PORTO
T (+351) 222 002 037
SEG-SEX 10H00-19H30 | SÁB 10H00-19H00
DOM 11H00-19H00
ENTRADA: 5€ (DEDUTÍVEL NA COMPRA DE UM LIVRO)
WWW.LIVRARIALELLO.PT

O atual edifício em que se encontra instalada foi inaugurado em 1906. Distingue-se pela sua bellissima fachada Arte Nova, com apontamentos neogóticos. No seu interior destacam-se a decoração em gesso pintado imitando madeira, a escada de acesso ao piso superior - uma das primeiras construções de cimento armado da cidade do Porto -, e o grande vitral existente no teto, que ostenta o monograma e a divisa da livraria: "Decus in Labore". Em 2008 o jornal inglês The Guardian considerou-a a terceira mais bela do mundo, a mesma classificação atribuída pelo Lonely Planet, no seu guia "Lonely Planet's Best in Travel 2011", sendo descrita como "uma pérola de arte nova", destacando as "prateleiras neogóticas" e a "escadaria vermelha em espiral".

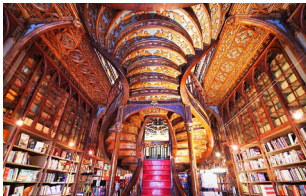

MERCADO DO BOLHÃO

RUA DE FERNANDES TOMÁS | 4000-214 PORTO
T (+351) 223 326 024
SEG-SEX 07H00-17H00 | SÁB 07H00-13H00
ENTRADA GRATUITA

O Mercado do Bolhão é o mercado mais emblemático da cidade e foi classificado como imóvel de interesse público em 2006. Remonta a 1850, com uma estrutura

singular e dois pisos, caracterizando-se pela monumentalidade própria da arquitetura neoclássica. Exteriormente, o mercado divide-se num grande número de estabelecimentos, voltados para as quatro ruas que o delimitam: Fernandes Tomás, a norte, Alexandre Braga, a este, Formosa, a sul, e Sã da Bandeira a oeste. É vocacionado sobretudo para produtos frescos. Os vendedores estão divididos em diferentes secções especializadas, designadamente: zona de peixarias, talhos, hortícolas e florais.



MIRADOURO DA VITÓRIA

RUA DE S. BENTO DA VITÓRIA, 2 | 4050-542 PORTO
T (+351) 222 007 182
TER-SEX 09H00-12H00 / 16H00-20H00
SÁB 09H00-12H00 / 14H30-17H00
DOM 09H00-12H00
ENTRADA GRATUITA

O miradouro permite uma vista soberba onde se consegue ver Gaia, as caves do vinho, a ponte Dom Luis, a grande cúpula de vidro do Palácio da Bolsa, a Sé e as casas da zona histórica da Ribeira.



MIRADOURO DO PASSEIO DAS VIRTUDES

PASSEIO DAS VIRTUDES | 4050-629 PORTO
01 OUT-31 MAR 09H00-18H00
01 ABR-30 SET 09H00-19H00
ENTRADA GRATUITA

A alameda permite uma excelente perspectiva sobre o rio, até à barra da foz do Rio Douro. Em primeiro plano pode ver-se a Fonte das Virtudes e, logo, os socalços que descem até São Pedro de Miragaia.

Junto ao rio, vê-se o imponente edifício da Alfândega.



MUSEU DE ARTE CONTEMPORÂNEA DE SERRALVES

RUA DOM JOÃO DE CASTRO, 210 | 4150-417 PORTO
T (+351) 226 156 500
SEG-SEX 10H00-19H00 | SÁB-DOM 10H00-20H00
ENTRADA: MUSEU + PARQUE 10€ | PARQUE 5€
WWW.SERRALVES.PT

Projetado pelo arquiteto Siza Vieira, o Museu de Arte Contemporânea de Serralves é o primeiro projeto do género em Portugal e também o maior centro cultural multidisciplinar do norte do país. Único na sua sobriedade arquitetónica e ambiente natural, o Museu de Arte Contemporânea de Serralves é atualmente o museu pago mais visitado de Portugal onde são apresentadas exposições temporárias dos mais importantes artistas nacionais e estrangeiros, estando inserido nos principais circuitos de arte contemporânea. O Museu é a pedra angular da Fundação de Serralves, cuja missão é sensibilizar o público para a arte contemporânea e o ambiente.



MUSEU NACIONAL SOARES DOS REIS

RUA DE DOM MANUEL II, 44 | 4050-342 PORTO
T (+351) 223 393 770
TER-DOM 10H00-18H00
ENTRADA: 5€
WWW.MUSEUSOARES DOSREIS.PT

Antigo Museu Português de Pinturas e Estampas e primeiro museu público de arte de Portugal, fundado em 1833. Está

instalado desde 1940 no Palácio dos Carrancas, construído nos finais do séc. XVIII, por uma família abastada do Porto e presentemente classificado como imóvel de interesse público. Possui coleções de cerâmica, escultura, gravura, joalheria, mobiliário, ourivesaria, pintura, têxteis e vidros, com destaque para o Desterrado, obra-mestra do patrono do museu, o escultor António Soares dos Reis.



PONTE D. LUÍS

GPS: N 41° 8' 25,2" | W 8° 36' 34,45"

Projetada pelo Eng.º Teófilo Seyrig, discípulo de Eiffel, inaugurada em 1886, é constituída por dois tabuleiros em ferro sobrepostos. Tem 395 metros de comprimento e 8 de largura, sendo o seu arco ainda hoje considerado o maior arco do mundo em ferroforjado. Atualmente o tabuleiro superior é ocupado por uma das linhas do Metro do Grande Porto, ligando a zona da Catedral no Porto, ao Jardim do Morro e à Avenida da República em Vila Nova de Gaia.



RIBEIRA

GPS: N 41° 8' 26,45" | W 8° 36' 42,75"

A Ribeira é um dos locais mais antigos e típicos da cidade e faz parte do Centro Histórico do Porto, Património Mundial da UNESCO. É, atualmente, uma zona muito frequentada por turistas e local de concentração de bares e restaurantes.



TEATRO MUNICIPAL DO PORTO - RIVOLI

RUA DO BONJARDIM, 143 | 4000-440 PORTO
T (+351) 223 392 200 / (+351) 226 063 000
TER-SEX 13H00-22H30 | SÁB-DOM 14H30-22H30
ENTRADA GRATUITA
WWW.TEATROMUNICIPALDOPORTO.PT

Após modernização do antigo Teatro Nacional, datado de 1913, é inaugurado em 1932 o Teatro Rivoli adaptado ao cinema e com programação de ópera, dança, teatro e concertos. Em 1992, já propriedade do Município do Porto, fechou para total remodelação sendo a área existente ampliada para mais de 11.000m², criando-se um auditório secundário, um café-concerto, uma sala de ensaios e um foyer de artistas, assim como espaços para os serviços administrativos e os serviços técnicos. Reabriu portas em 1997. Atualmente tem dois auditórios, e um café concerto e restaurante localizados no 5º piso.



TEATRO NACIONAL SÃO JOÃO

PRAÇA DA BATALHA | 4000-102 PORTO
T (+351) 223 401 900
TER-SÁB 12H30
ENTRADA: 5€ (VISITA GUIADA)
WWW.TNSJ.PT

Edificado em 1910 sobre as ruínas do Real Teatro que ardeu em 1908, é um edifício clássico, com ornatos alegóricos à dor, bondade, ódio e amor. A fachada principal inspira-se na renovação do estilo Luís XVI, que caracterizou os primeiros anos do século XX, nomeadamente em França. Da autoria de Marques da Silva, é um imóvel de interesse público. Tem como principais

LOCAIS A VISITAR

objetivos acriação e apresentação de espetáculos de teatro de vários géneros e a promoção do contacto regular dos públicos com as obras referenciais, clássicas e contemporâneas, do repertório dramático nacional e universal.



construída na primeira metade do século XVIII. A Torre é um dos monumentos mais emblemáticos da cidade do Porto. A vista panorâmica sobre a cidade e o rio Douro, que se alcança do alto da Torre, vale bem o esforço de subir a escadaria com cerca de 240 degraus.



SÉ DO PORTO

TERREIRO DA SÉ | 4050-573 PORTO
T (+351) 222 059 028
SEG-SÁB 09H00-19H00 | DOM, FERIADOS
09H00-12H30 / 14H30-18H00
ENTRADA GRATUITA

Construção do século XII/XIII, em estilo românico, foi sendo alvo de ampliações e renovações ao longo dos tempos até à sua alteração final, numa reconstituição idealizada da catedral medieval, já no século XX. Destaca-se: do século XIV, de estilo gótico, o claustro e a Capela de São João Evangelista; a ampliação da capela-mor, a Capela do Santíssimo Sacramento e seu altar de prata, do século XVII, ao estilo maneirista; do barroco, século XVIII, os frescos da capela-mor e a sacristia, da autoria de Nicolau Nasoni, bem como os azulejos do claustro, de Vital Rifart; já do século XIX, a escultura de Teixeira Lopes (pai) na Capela Batismal.



TORRE DOS CLÉRIGOS

RUA DE SÃO FILIPE DE NERY | 4050-546 PORTO
T (+351) 220 145 489
SEG-DOM 09H00-19H00
ENTRADA: 5€
WWW.TORREDOSSLERIGOS.PT

Obra barroca, da autoria de Nicolau Nasoni,

ALOJAMENTOS

BELVER BETA PORTO HOTEL €€

RUA DO AMIAL, 601-607
4200-062 PORTO
T (+351) 228 348 660
HOTELBETAPORTO.BELVERHOTELS.NET

O Hotel Beta Porto, de 4 estrelas, está idealmente localizado entre o centro da cidade e as principais vias de acesso ao Parque da Cidade. Os clientes podem usufruir gratuitamente da piscina interior aquecida, jacuzzi, sauna e banho turco.

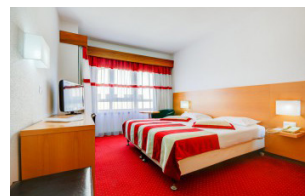

o primeiro hotel da cidade, mas é o mais antigo ainda em funcionamento, tendo modernizado os serviços, mas mantendo o charme de outros tempos. Alguns dos principais monumentos, igrejas, museus e teatros estão à distância de um tranquilo passeio a pé. Os acessos ao hotel são bastante bons. O hotel possui 94 quartos, divididos por 61 quartos standard, 25 quartos clássicos e 8 suites, todos não fumadores.



HF FÉNIX PORTO HOTEL €€

RUA GONÇALO SAMPAIO, 282
4150-365 PORTO
T (+351) 226 071 800
WWW.HFHOTELS.COM

O HF Fénix Porto é um hotel de quatro estrelas com uma localização imbatível. A poucos minutos estão a Fundação de Serralves e a baixa da cidade. A alguns passos estão a Casa da Música, o Pavilhão Rosa Mota e jardins circundantes. À noite e nas ruas circundantes abundam as boas ofertas de restauração e animação noturna. Disponibiliza internet wi-fi gratuito em todo o Hotel.

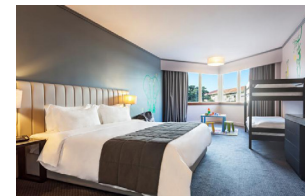

HF IPANEMA PARK €€€

RUA DE SERRALVES, 124
4150-702 PORTO
T (+351) 225 322 121
WWW.HFHOTELS.COM/HFIPANEMAPARK

Um hotel de cinco estrelas que oferece conforto, simpatia e qualidade. A recente renovação do hotel HF Ipanema Park tornou-o um exemplo extraordinário de

eficiência ambiental com reflexos positivos no conforto dos clientes. A sofisticação é um aspeto comum entre o ambiente dos quartos e os espaços sociais, com destaque para o bar panorâmico Zenith Lounge, com piscina e uma vista imbatível para a Foz do Douro.



HF TUELA HOTEL €€

RUA ARQ. MARQUES DA SILVA, 200
4150-483 PORTO
T (+351) 226 004 747
WWW.HFHOTELS.COM/HFTUELAPORTO

O HF Tuela Porto adapta-se às reais necessidades dos seus hóspedes oferecendo a mesma qualidade de serviço que os outros hotéis do grupo. Localizado na Boavista, conta com transportes à porta e está a apenas alguns passos da Casa da Música, do Pavilhão Rosa Mota, do Museu Soares dos Reis, assim como de um sem número de restaurantes de horário alargado e espaços de diversão noturna.

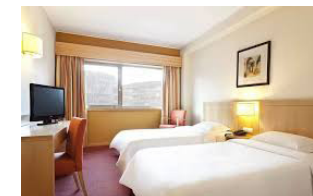

HOTEL BOA-VISTA €€

ESPLANADA DO CASTELO, 58 FOZ DO DOURO
4150-196 PORTO
T (+351) 225 320 020
WWW.HOTELBOAVISTA.COM

Único hotel localizado na zona da Foz do Douro. Foi modernizado, não perdendo, no entanto, o charme dos edifícios antigos. Dos quartos, inseridos na fachada orientada para Sul, e do seu restaurante-esplanada instalado no terraço, obtém-se vistas magníficas de rio e de mar. Possui 71 quartos dos quais 3 suites.

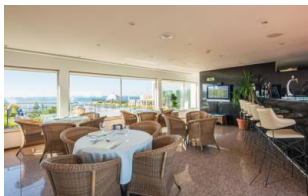

HOTEL INTERCONTINENTAL €€€

PRAÇA DA LIBERDADE,, 25
4000-322 PORTO
T (+351) 220 035 600
WWW.INTERCONTINENTAL.COM

Inicialmente construído para ser o Convento de Santo Eloy, o edifício acabou por ser adquirido no séc. XIX por Alberto Cardoso, que o concluiu. Popularmente conhecido pelo "Palácio das Cardosas" é atualmente um hotel de charme da cadeia Intercontinental, uma unidade de 5 estrelas que dispõe de 105 quartos, dos quais 16 são suítes e dois restaurantes. Este edifício acolheu em tempos o café Astória que agora renasce no mesmo local.

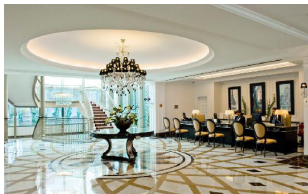

KOOLHOUSE PORTO €€

AV DA BOAVISTA, 911
4100-128 PORTO
T (+351) 964 760 363
WWW.KOOLHOUSEHOTEL.PT

A Koolhouse é uma guest house situada na Avenida da Boavista, junto à Casa da Música. Construída em 1940, a casa antiga está rodeada por um jardim. Foi recentemente reconstruída e conta agora com 3 apartamentos, 5 quartos com capacidade para duas pessoas cada, e ainda 2 quartos extra numa área separada e com acesso directo ao jardim. Além de acesso gratuito à internet, a Koolhouse tem o seu jardim privativo para uso exclusivo dos hóspedes e, devido à sua localização, permite chegar facilmente ao aeroporto ou à baixa da cidade.



O PORTO EXCENTRIC HOSTEL €

ESTRADA DA CIRCUNVALAÇÃO, 13310
4460-286 MATOSINHOS
T (+351) 224 069 200
WWW.OPORTOEXCENTRIC.COM

Localizado próximo do Parque da Cidade e da praia, o Oporto Excentric Hostel é um hostel temático, com quartos decorados sobre vários pontos de interesse da cidade tais como a Fundação de Serralves, a Casa da Música, o Parque da Cidade, a Casa da Animação, a Estação de S.Bento, o Café Majestic, o Ardina etc. Possuem aquecimento nos quartos, cozinha equipada, terraço com sofás no verão e pequeno-almoço self-service incluído. Disponibilizam diversos serviços como aluguer de bicicletas, carros e scooters; organização de visitas guiadas em Mini; passeios de barco; realização de aulas de surf e kitesurf assim como outras atividades desportivas e de aventura (www.oportocamps.com), e ainda proporcionam descontos em algumas lojas de surf, museus, restaurantes, circuitos, etc.



O PORTO STORIES APARTMENTS €€€

RUA DE SANTA CATARINA, 219
4000-450 PORTO
T (+351) 919 781 330
WWW.OPORTOSTORIESAPARTMENTS.COM

Os Oporto Stories Apartments são apartamentos estúdio acolhedores, situados no centro da cidade do Porto, na principal rua comercial e muito perto do centro histórico da cidade. Os apartamentos permitem ir a pé até ao Café Majestic, Coliseu do Porto, Teatro S.João,

estação de S.Bento, Igreja e Torre dos Clérigos, Avenida dos Aliados, Galerias de Paris e Ribeira. Com as principais estações de autocarro e com a estação de metro do Bolhão muito perto, consegue facilmente chegar a partir do aeroporto.

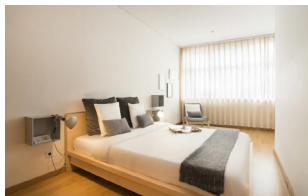

O PORTOCEAN HOSTEL €

ESTRADA DA CIRCUNVALAÇÃO, 14044
MATOSINHOS
T (+351) 229 380 960
WWW.OPORTOCEAN.COM

O Oportoccean hostel nasce da vontade de criar um espaço com um conceito inovador que permitirá aos hóspedes usufruir das belas praias do litoral norte português e ter, ao mesmo tempo, a possibilidade de descobrir os encantos da cidade do Porto e da cultura desta região. A apenas 800 metros da praia e com o Parque da Cidade ao virar da esquina, possibilita a realização de várias atividades desportivas e culturais. A localização privilegiada permite aceder rapidamente ao centro da cidade do Porto.



PARQUE ORBITUR MADALENA €

RUA DE CERRO, 608
4405-736 VILA NOVA DE GAIA
T (+351) 227 122 520
WWW.ORBITUR.PT/CAMPING-ORBITUR-MADALENA

Situado num pinhal, a 500m da praia da Madalena e a 10 Km do centro de Gaia, este parque, com um elevado padrão de qualidade, consegue aliar as vertentes praia, campo e cidade e proporcionar-lhe umas

boas férias. Para além das belas praias norte-nhas, que se estendem ao longo do Douro Litoral, pode ainda visitar o Solar dos Condes de Campo Belo, a Igreja Matriz e a Casa Museu de Teixeira Lopes em Gaia. Possui alojamentos, serviços comerciais de apoio e bons espaços desportivos e recreativos, incluindo piscinas.



PENSAO FAVORITA €

RUA DE MIGUEL BOMBARDA, 267
4050-381 PORTO
T (+351) 913 904 635
WWW.PENSAOFAVORITA.PT

Com uma mistura de mobiliário moderno e peças vintage, a Favorita não é mais um hotel de design mas uma casa onde qualquer pessoa se pode sentir bem-vinda, graças à seleção detalhada de objetos e referências. Está localizada no centro histórico, entre o Palácio de Cristal, onde pode ser encontrada uma casa de provas de vinho do Porto, e o museu de Arte Soares dos Reis, na rua onde a maioria das galerias estão localizadas.

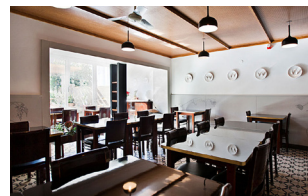

PILOT DESIGN HOSTEL & BAR €

LARGO ALBERTO PIMENTEL, 11
4050-588 PORTO
T (+351) 222 084 362
WWW.PILOTHOSTEL.COM

O PILOT Design Hostel & Bar é um hostel localizado no centro histórico do Porto, a 5 minutos a pé do local reservado à arte, da zona noturna e das atrações principais da cidade. Conta com receção no piso térreo, sala de estar com bar privado e um

confortável terraço. O Pilot Design Hostel & Bar está apto a servir pequeno-almoço e proporcionar o melhor serviço e estadia a cerca de 70 pessoas ao mesmo tempo e tem ainda planos de atividades para o dia e noite bem como descontos e staff apto a ajudar a planear a estadia na cidade.

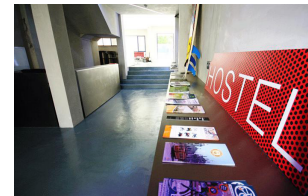

PORTO ALIVE HOSTEL €

RUA DAS FLORES, 138
4050-263 PORTO
T (+351) 220 937 693
WWW.PORTOALIVEHOSTEL.COM

O Porto Alive Hostel está localizado no centro da cidade, numa das ruas pedonais mais famosas da baixa. Os acessos são fáceis e imediatos com as estações de metro e de comboio de São Bento apenas a 1 minuto de distância e a zona ribeirinha a 5 minutos a pé. Com um edifício todo recuperado e equipado, o Porto Alive Hostel apresenta todas as condições para satisfazer os seus hóspedes.



PORTO PALÁCIO CONGRESS HOTEL & SPA €€€

AVENIDA DA BOAVISTA, 1269
4100-130 PORTO
T (+351) 226 086 600
WWW.HOTELPORTOPALACIO.COM

O Porto Palácio Congress Hotel & SPA oferece uma vasta gama de serviços cinco estrelas, vocacionados para turismo de negócios e de lazer. 251 quartos (18 suítes), três restaurantes com sabores do mundo, uma garrafeira de referência, bar panorâmico, centro de congressos com onze salas de reuniões, business center,

health club, SPA, cabeleireiro e espaço infantil garantem uma adequada resposta às mais distintas exigências e sublinham a integração deste hotel na prestigiada denominação 'Leading Hotels of the World'.

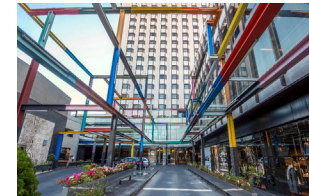

PORTOSENSE APARTMENTS €€€

RUA DOS MERCADORES, 3 RIBEIRA
4050-375 PORTO
T (+351) 939 809 828
WWW.PORTOSENSE.COM

Os apartamentos PortoSense, situados na Praça da Ribeira, junto ao Rio Douro, oferecem a privacidade e o conforto ideal para quem se quer sentir em casa. O edifício do PortoSense recentemente restaurado, é reconhecido facilmente pela magnífica Fonte do século XVIII, construída nos anos de 1780, e decorada com as Armas de Portugal. A localização é ideal para passear e conhecer a zona histórica portuense, com uma grande variedade de bares, restaurantes e tasquinhas mesmo ao lado.

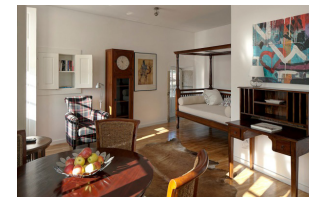

RIVOLI CINEMA HOSTEL €

R. DR. MAGALHÃES LEMOS, 83
4000-332 PORTO
T (+351) 220 174 634 / (+351) 968958637
WWW.RIVOLICINEMAHOSTEL.COM

O Rivoli Cinema Hostel fica situado no centro histórico da cidade, perto da Avenida dos Aliados e a 1 minuto da paragem de metro. A partir daqui é possível visitar as mais importantes referências do Porto como as caves do vinho do Porto, a torre dos Clérigos, o museu de

ALOJAMENTOS

Serralves, a Casa da Música ou desfrutar de um bom vinho num dos muitos bares da Ribeira. O Rivoli Cinema Hostel é o primeiro hostel temático de Portugal com doze quartos dedicados a filmes e realizadores carismáticos da história do cinema.



SHERATON PORTO HOTEL & SPA €€€

RUA TENENTE VALADIM, 146
4100-476 PORTO
T (+351) 220 404 000
WWW.SHERATONPORTO.COM

Localizado na mais recente zona de negócios da cidade, o Sheraton Porto Hotel & Spa conjuga harmoniosamente o mármore, a madeira, o aço e o vidro nos diversos espaços do seu emblemático edifício de 12 andares, rodeado de árvores centenárias. Dispõe de 266 quartos e suites, um bar com ambientes diferenciados e um restaurante, o Porto Novo, com um conceito inovador de "Show Cooking" assente nas raízes da cozinha tradicional Portuguesa. O hotel possui 1750m² de espaço para conferências, reuniões e banquetes. Para os momentos de lazer e descontração dispõe ainda de um moderno e luxuoso spa.

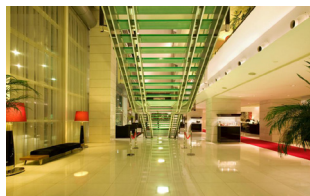

TATTVA DESIGN HOSTEL €

RUA CATIVO, 26-28
4000-160 PORTO
T (+351) 220 944 622 / (+351) 939 887 070
WWW.TATTVADESIGNHOSTEL.COM

"Tattva", palavra sânscrita que significa "Elemento", representa os cinco elementos que envolvem a vida: Terra, Água, Ar, Fogo

e Céu. Partindo deste conceito, o Tattva Design Hostel foca-se nas pessoas para lhes proporcionar uma experiência e uma estadia ótima. Os detalhes foram cuidadosamente combinados para criar um novo nível de conforto e intimidade, bem como áreas comuns que proporcionam o convívio entre os hóspedes. Os dois edifícios históricos recuperados, com uma vista privilegiada nos andares de cima, dão corpo a este hostel que fica no coração da baixa portuense.



BOOK €€€

RUA DE AVIZ, 10 | 4050-259 PORTO
T (+351) 917 953 387
SEG-DOM 12H00-15H00 / 20H00-02H00
WWW.RESTAURANTEBOOK.PT

Instalado no edifício da antiga Papelaria Aviz, o Restaurante Book foi inaugurado em Agosto de 2011. Com um ambiente contemporâneo e cosmopolita, foi concebido sob o signo dos livros, tendo capacidade para cerca de 65 pessoas.



BUFETE FASE €

RUA DE SANTA CATARINA, 147 | 4000-456 PORTO
T (+351) 222 052 118
SEG-SÁB 12H00-16H00 / 18H00-21H30

Aberto desde 1984, este restaurante só serve francesinhas e há quem venha de longe para saborear esta especialidade típica do Porto. O espaço é pequeno e as Francesinhas são confeccionadas à frente dos comensais, que comem com os olhos antes mesmo de provarem o petisco.



CAFEÍNA €€€

RUA DO PADRÃO, 100 | 4150-557 PORTO
T (+351) 226 108 059
SÁB-QUA 12H30-00H00 | QUI-SEX 12H30-01H00
WWW.CAFEINA.PT

Concebido a partir do restauro de uma casa do início do século XX, a decoração sóbria e requintada tem no entanto o arrojo de uma arquitetura de interiores contemporânea, que se traduz num ambiente sofisticado e exclusivo, aliado a uma oferta gastronómica

moderna, elegante e cosmopolita. Um sítio de exceção com características únicas no Porto.



CANTINA 32 €€

RUA DAS FLORES, 32 | 4050-262 PORTO
T (+351) 222 039 069
SEG 19H30-22H30 | TER-QUI 12H30-22H30
SEX-SÁB 12H30-23H00
WWW.CANTINA32.COM

Cantina 32 é um restaurante com um ambiente descontraído, uma decoração urbana original e uma cozinha à base de pratos para picar e partilhar. Há também refeições mais sofisticadas, sobremesas e até brunch. O design é simultaneamente cosmopolita e rústico o que resulta numa atmosfera divertida e acolhedora.

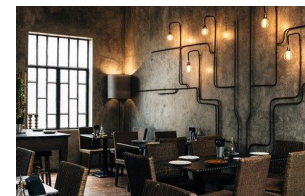

CASA D'ORO €€

RUA DO OURO, 797 | 4150-553 PORTO
T (+351) 226 106 012
SEG-QUI 12H30-14H30 / 20H00-23H00
SEX-DOM 12H30-00H00
WWW.RESTAURANTECASANOOSTRA.COM/
CASADORO/SITE

Restaurante de comida italiana, o Casa d'Oro tem dois espaços amplos e distintos que se complementam, o ristorante e a pizzeria. O edifício fica situado na marginal do Porto, ficando na sombra da ponte da Arrábida, ao lado do rio Douro. A arquitetura industrial, com assinatura de Edgar Cardoso, marca o seu estilo exterior e interior. A decoração é contemporânea, sóbria de tons neutros. O ambiente do "ristorante" é mais formal em relação ao da pizzeria, mais descontraído. O terraço é um

RESTAURANTES

local magnífico, ideal para relaxar.



CASA GUEDES €

PRAÇA DOS POVOEIROS, 130 | 4000 PORTO
T (+351) 222 002 874
SEG-SÁB 12H00-22H00

A Casa Guedes é uma referência pelas suas sandes de pernil. O pernil cozinhado segundo uma receita brasileira (e secreta!!!) é servido num pão de mistura semi-aquecido deliciando os que, cada vez mais, por lá passam. A acompanhar, é obrigatório um copo de vinho verde de Baião.



CLÉRIGOS VINHOS & PETISCOS €€€

RUA DAS CARMELITAS, 151 | 4050-161 PORTO
T (+351) 223 400 770
TER-QUI 12H00-00H00 | SEX-SÁB 12H00-02H00
DOM 12H00-18H00
WWW.CLERIGOS.NET

Inaugurado no início de 2013 é um espaço informal e descontraído, que propõe o convívio à volta de uma seleção de petiscos e vinhos. Com sala interior e esplanada, pode escolher entre as tapas, as pizzas e sushi ou uma grande variedade de iguarias que vão do leitão à picanha.



RESTAURANTES

CONGA €

RUA DO BONJARDIM, 314 | 4440-452 PORTO
T (+351) 222 000 113 / (+351) 969 637 441
SEG-TER 09H00-00H00
QUA-SÁB 09H00-02H00 | SUN 11H30-00H00
WWW.CONGA.PT

Restaurante de petiscos com mais de 35 anos de história. Serve bifanas, codornizes, cachorros, prego no pão, sopa, caldo verde e papas de sarrabulho, tudo condimentado com molho especial. Atendimento rápido e preço simpático.



daTerra €€

RUA MOUZINHO DA SILVEIRA, 249
4050-421 PORTO
T (+351) 223 199 257 / (+351) 910 348 711
SEG-DOM 12H00-23H30
WWW.DATERRA.PT

O daTerra é um restaurante vegetariano com refeições saudáveis e deliciosas e que funciona com o conceito de buffet. Depois de ter nascido em Matosinhos, chegou agora à baixa do Porto com preços fixos para almoço e jantar e aberto também durante a tarde. As opções são variadas e preparadas com produtos preferencialmente bio, sempre frescos, para garantir que cada refeição seja sempre um prazer saudável.



DONA MARIA PREGARIA €

RUA DE CEUTA, 63
T (+351) 223 271 112
SEG-SÁB 12H00-00H00
WWW.DONAMARIAPREGARIA.COM

Depois de Famalicao, a Dona Maria Pregaria chega ao Porto com sete pregos e oito hambúrgueres. Os pregos vão do lombo de novilho simples até à carne de javali com compota de pimentos. Os hambúrgueres também são vários e podem ser acompanhados de batata frita com queijo ralado ou chips de batata-doce. O ambiente é descontraído e o espaço enche com facilidade.



LADO B €€

RUA PASSOS MANUEL, 190 | 4000-382 PORTO
SEG-QUI 09H00-23H30
SEX-SÁB 09H00-01H30
T (+351) 222 014 269
WWW.LADOB.CAFE.PT

Apostando na cervejaria, onde a francesinha em pão "crocante" está assumida como A MELHOR FRANCESINHA DO MUNDO @, também as saladas, os hambúrgueres com abacaxi, os crepes e ainda O Melhor Bolo de Chocolate do Mundo (o original de Carlos Braz Lopes) já fazem a delícia dos clientes habituais. No bar há caipirinhas, long-drinks, mojitos, uma variada seleção de gins, sangria e cerveja nacional e estrangeira, com destaque para as populares Super Bock, Chimay, Erdinger e Franziskaner.



MUNCHIE - THE BURGER KITCHEN €

PRAÇA FILIPA DE LENCÁSTRE, 183
4000-407 PORTO
T (+351) 916 165 486
SEG-DOM 12H00-02H00
WWW.FACEBOOK.COM/MUNCHIEBK

Uma ótima sugestão para uma refeição ligeira mas saborosa. Um restaurante de hambúrgueres em plena Baixa da cidade. Sob a responsabilidade de Pedro Moura Bessa, a cozinha deste espaço pretende ser simultaneamente de autor e descontraída, especializada na confeção dos hambúrgueres mais suculentos, servidos no pão e com batatas fritas, num espírito slow-food. O espaço é pequeno mas acolhedor e no exterior existe uma agradável esplanada debruçada sobre a praça.



n'O MERCADO (HARD CLUB) €€€

RUA INFANTE D. HENRIQUE, 95 | 4050-252 PORTO
T (+351) 220 101 186
SEG-DOM 11H00-20H00
WWW.HARD-CLUB.COM

Localizado no Mercado Ferreira Borges, importante edifício da arquitetura do ferro oitocentista, atualmente classificado como Imóvel de Interesse Público. Palco multidisciplinar, tem como ambição proporcionar o contacto com a arte em todas as suas manifestações, desde música, artes cénicas, artes plásticas, cinema, publicações e literatura a atividades socioculturais, workshops e conferências, formação, gravação e atividades turísticas. Possui salas de espetáculos para grandes eventos, estúdios de gravação, esplanada interior e exterior, lounge, livraria, discoteca e loja de merchandising.

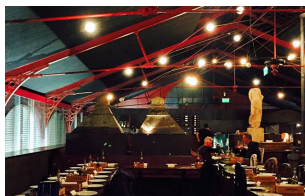

PEDRO LEMOS RESTAURANTE €€€

RUA PADRE LUÍS CABRAL, 974 | 4150-459 PORTO
T (+351) 220 115 986

TER-DOM 12H30-15H00 / 19H30-23H00
WWW.PEDROLEMONS.NET

No coração da Foz Velha, a casa antiga foi recuperada com uma decoração sóbria. O restaurante serve os sabores tradicionais portugueses, recriados pelo chefe Pedro Lemos. As refeições são transformadas em verdadeiras experiências gastronómicas. Com menos tempo, pode experimentar-se a hora do chá e das guloseimas ou explorar os petiscos e a magnífica garrafeira.



PIZZA & DRINKS €€

RUA SANTA TERESA, 6 | 4050-537 PORTO
T (+351) 915 510 345
SEG 19H30-00H00
TER-QUI 12H30-15H00 / 19H30-00H00
SEX-SÁB 12H30-15H30 / 19H30-02H00
WWW.PIZZADRINKS.COM

Em plena baixa portuense, no centro da "movida" noturna, o Pizza& Drinks/Casa da Baixa, ocupa um prédio centenário, reabilitado para alojamento e com o Pizzaria/bar no R/C. Ambiente chill out, decoração descontraída e colorida com almofadas e muitas velas. A especialidade são as pizzas, várias e para todos os gostos. De destacar a Pizza da Casa chamada "Pizza&Drinks" que, para além da receita exclusiva, vem acompanhada de um shot de limoncello. Outra especialidade, esta relativa aos "drinks", são os mojitos, as caipirinhas e as já famosas sangrias da casa.

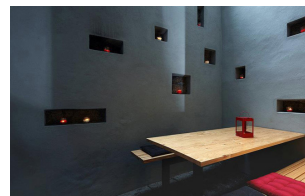

REITORIA €€

RUA SÁ DE NORONHA, 33 | 4050-526 PORTO
T (+351) 927 608 628
SEG-DOM 12H00-00H00
WWW.REITORIA.PT

Situado numa casa do século XIX do centro histórico do Porto, o restaurante Reitoria distingue-se pela variedade, qualidade e frescura dos seus produtos. Esta acolhedora casa abre das 12 às 24 para servir as melhores sandes Focaccia e carnes grelhadas da cidade. O espaço é confortável e o ambiente informal.



SANDINHA €

MERCADO BOM SUCESSO, | PORTO
T (+351) 914 216 937
SEG-QUI 11H00-23H00 / SEX-SÁB 11H00-24H00
DOM 11H00-23H00
WWW.SANDINHA.PT

Dois amigos decidiram transformar a famosa francesinha numa refeição de comer à mão. Para já existem duas versões: a tradicional leva carne assada, fiambre, mortadela, linguiça, queijo e o famoso molho e a da horta é mais simples com tomate, cogumelos frescos, cebola caramelizada e queijo. A carta é minimalista, convidando a visitar os restantes espaços disponíveis no renovado e cosmopolita Mercado do Bom Sucesso.



SNACK-BAR GAZELA – CACHORRINHOS DA BATALHA €

TRAVESSA CIMO DE VILA, 4 | 4000-171 PORTO
T (+351) 222 054 869

RESTAURANTES

SEG-SEXI 12H00-22H30
PT-PT.FACEBOOK.COM/SNACK-BAR-GAZELA-CACHORRINHOS-DA-BATALHA-1411642759593
66

O Snack-Bar Gazela é uma tasca antiga do Porto famosa pelos seus cachorrinhos. Servidos em pão fino, cortado aos pedaços pequenos, com salsicha fresca picante e queijo no meio, os cachorrinhos são absolutamente deliciosos. Parte da experiência em ir ao Gazela consiste em ver de perto como estes são feitos, para além de observar os clientes que lá vão. É possível conhecer pessoas oriundas de vários pontos da cidade e de diferentes estratos sociais. Todos são fãs dos cachorrinhos.



SOLAR DO MOINHO DE VENTO €€

RUA SÁ NORONHA, 81 | 4050 PORTO
T (+351) 222 051 158 / (+351) 914 021 897
SEG-QUI 12H00-15H30 / 19H00-22H00
SEX-SÁB 12H00-15H30 / 19H00-22H00
DOM 12H00-15H30
WWW.SOLARMOINHODEVENTO.COM

O Solar do Moinho de Vento, situado na baixa portuense, é um espaço que privilegia a qualidade dos pratos típicos portugueses. Acolhedor e com um ambiente simpático, este restaurante possui um menu de grande variedade, sempre com as inigualáveis confecções de peixe fresco e carnes escolhidas, não faltando as famosas Tripas à Moda do Porto, o tão apreciado Arroz de Cabidela e uma deliciosa Sopa de Peixe.



RESTAURANTES

VENHAM MAIS 5 (A CASA DOS PREGOS) €

RUA SANTO ILDEFONSO, 219 | 4000-470 PORTO
TER-QUI 12H00-22H30
SEX-SÁB 12H00-23H00
DOM-SEG 12H00-22H00
T (+351) 222 010 734

Um prego no pão de lombo de boi com queijo da Serra é a novidade oferecida pelo restaurante Venham mais 5. Com uma decoração "à moda do Porto", da qual fazem parte obras da galeria Geraldês da Silva, o restaurante destaca-se também pelas sobremesas caseiras, tipo gourmet, pelo camarão e pelo vinho verde da região.



BONAPARTE BAIXA

PÇ, GUILHERME G. FERNANDES, 40 | 4050-150 PORTO
T (+351) 220 962 852
SEG-DOM 17H00-02H00
WWW.BONAPARTEPORTO.NET

Desde 1977 que é um dos spots obrigatórios da cidade, na zona da Foz. Agora, leva a tradição à baixa do Porto em formato pub onde tudo é pensado ao pormenor, até a luz, quente e intimista. Por lá, vai encontrar as mesmas boxes de madeira feitas à medida, mas também o tradicional balcão do pub. As cervejas, portuguesas e estrangeiras, à pressão ou à garrafa, fazem parte da lista bem como várias opções de petiscos, num ambiente descontraído e com espaço para relaxar, sentado, a conversar com os amigos.



BOP

R. DA FIRMEZA, 575 | 4000-121 PORTO
T (+351) 222 001 732
SEG 12H30-01H00 | TER-QUI 10H00-01H00
SEX-SÁB 10H00-02H00
WWW.BOPPPT

A sensação de conforto é instantânea no espaço com pouco mais de meia dúzia de mesas, bancos altos ao balcão e um sofá, e forrado de madeira de um lado ao outro. Filipe Ribeiro pegou em 3.500 discos de vinil e levou-os para o novo BOP Café. Há sempre um disco a tocar, mas o cliente pode ouvir o que quiser num dos três postos de escuta individuais do bar ao mesmo tempo que pede um café, um copo de vinho ou uma das muitas cervejas estrangeiras. Outra das coisas novas que o espaço traz à Baixa é a diversidade de formas de servir café. Para comer, há menus de pequeno-almoço, com bagels, cereais, iogurte e sumos naturais.



CAFÉ AU LAIT

RUA GALERIAS DE PARIS, 46 | 4050-150 PORTO
T (+351) 222 025 016
SEG-SÁB 11H30-02H00
PT-PT.FACEBOOK.COM/AULAIT.CAFE

O Café au Lait está instalado num edifício antigo. O seu horário de funcionamento alargado faz dele um ponto de encontro incontornável a qualquer hora do dia, entre conversas à volta de um café, um chá relaxante ao fim da tarde ou para começar a noite da melhor forma, sempre ao som de uma seleção musical de bom gosto.

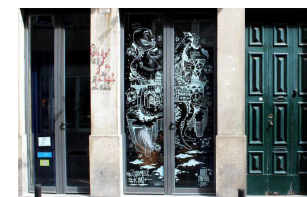

CANDELABRO

RUA DA CONCEIÇÃO, 3 | 4050-215 PORTO
T (+351) 966 984 250
SEG-SEX 10H30-02H00 | SÁB 14H00-02H00
DOM 14H30-00H00
CAFECANDELABRO.BLOGSPOT.COM

Renovado em 2009, encontra-se situado numa antiga loja alfarrabista de 1952, e decorado com estantes de livros, principalmente sobre cinema e fotografia, teatro ou artes plásticas, disponíveis para consulta e para venda. O espaço interior foi recuperado de forma a respeitar o seu carácter original: chão com mosaicos pretos e brancos, mesas e cadeiras de outros tempos, harmoniosamente misturados com candeeiros de design moderno e pela parede iluminada atrás do balcão preenchida com prateleiras de garrafas com bebidas coloridas. Ambiente acolhedor com música calma e uma iluminação ténue.

BARES



ASA DO LIVRO

RUA GALERIAS DE PARIS, 85 | 4050-284 PORTO
T (+351) 912 958 284
DOM-QUI 21H30-03H00 | SEX-SÁB 21H30-04H00
WWW.CASADOLIVRO.PT

Um bar na baixa do Porto que já foi a conhecida livraria Casa do Livro. Agora remodelado, este espaço herdou da antiga casa o nome e os livros que se espalham pelas várias salas do bar. Mas onde antes havia só livros, agora também são servidos cocktails, escuta-se música ao vivo, assiste-se a peças de teatro e performances. A decoração oscila entre o moderno e o clássico. Aqui, o gosto pelo pormenor é cultivado: as clássicas cadeiras forradas de tecido verde e dourado, o piano no centro de uma das salas, os grandes armários que albergam os livros e a Vénus de Boticelli a olharem pelo espaço.



ERA UMA VEZ NO PORTO

RUA DAS CARMELITAS, 162, 1º | 4050-161 PORTO
T (+351) 222 622 240 / (+351) 914 376 801
SEG-SÁB 21H30-02H00
WWW.ERAUMAVEZNOPORTO.COM

Localizado no primeiro andar de um edifício antigo, junto à livraria Lello, possui um ambiente urbano e acolhedor, com destaque para uma varanda com vista para a Torre dos Clérigos e para a Praça dos Leões. Agradável para um café ou chá à tarde, transforma-se em bar com dj noite dentro, assente, sobretudo, num estilo indie rock. Numa sala contígua está a loja Gira Discos, dedicada ao vinil, aos CD's e aos livros.



GALERIAS DE PARIS

RUA GALERIA DE PARIS, 56 | 4050-284 PORTO
T (+351) 222 016 218
SEG-DOM 08H30-04H00
WWW.FACEBOOK.COM/RESTAURANTEGALERIA
DEPARIS

Localizado numa das ruas de maior movimento do Porto, Galerias de Paris é um restaurante bar onde anteriormente funcionava um armazém de tecidos. Hoje é um dos mais bonitos bares/restaurantes do Porto, com um enorme bar, mesas de madeira, piano e prateleiras cheias de antigos objetos de todos os tipos.



GARE PORTO

RUA DA MADEIRA, 182 | 4000-330 PORTO
T (+351) 222 017 512
SEX-SÁB 23H00/06H00
WWW.GAREPORTO.COM

Na baixa do Porto, junto à estação de S. Bento, que deu inspiração para o nome, o Gare Club é um dos principais pontos de referência na noite da invicta desde a sua abertura, em Abril de 2008. Ambiente underground, sublinhado pelo átrio em granito, pela disposição da sala (como dois túneis que se ligam por uma arcada que serve como artéria do espaço).

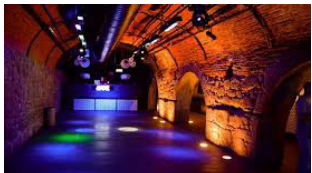

MAUS HÁBITOS

RUA PASSOS MANUEL, 178, 4º | 4000-382 PORTO
T (+351) 222 087 268
SEG-SEX 12H30-15H00
QUA-DOM 22H00-02H00 | SEX-SÁB 22H00-04H00
WWW.MAUSHABITOS.COM

Local que visa a integração de públicos heterogêneos em ambientes urbanos, explorando novos caminhos na produção de conteúdos artísticos. Ambiente informal onde a vertente da intervenção cultural é um dos pontos fortes. Com um salão nobre de 160m² e uma sala de espetáculos com 100m², é um espaço dedicado a eventos musicais. Ao longo dos 10 anos de funcionamento, comemorados em 2011, recebeu mais de 1600 concertos, desde a sua abertura, em Abril de 2008. Ambiente underground, sublinhado pelo átrio em granito, pela disposição da sala (como dois túneis que se ligam por uma arcada que serve como artéria do espaço), pela escassa iluminação e pela bola de espelhos ao fundo de uma das salas.

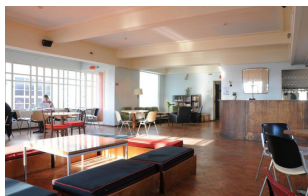

MUSEU D'AVÓ

TV. DE CEDOFEITA, 54-56 | 4050-449 PORTO
T (+351) 933 130 382
SEG-SÁB 20H00-04H00
PT-PT.FACEBOOK.COM/MUSEU-D-AVÓ-37555
2592544141/

Os pedidos são assinalados a lápis num bloco de notas que também faz as vezes de lista. O espaço é acolhedor, tem poucas mesas e muitas "velharias" e objetos de outros tempos expostos um pouco por todo o lado.



PASSOS MANUEL

RUA PASSOS MANUEL, 137 | 4000-385 PORTO
T (+351) 222 058 351
SEG-SEX 08H00-19H00
SÁB 09H00-13H00 | 14H00-18H00
WWW.PASSOSMANUEL.NET

Um bar, sala de concertos e espetáculos ao vivo que anima as noites do Porto. Um sítio alternativo com um charme proveniente do estilo arte nova do antigo bar do cinema.

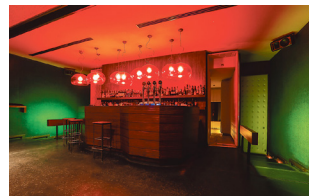

PLANO B

RUA CÂNDIDO DOS REIS, 30 | 4050-151 PORTO
T (+351) 222 012 500
TER-QUA 22H00-02H00 | QUI 22H00-04H00
SEX-SÁB 22H00-06H00
WWW.PLANOBPORTO.NET

Inaugurado em 2007, o Plano B é um espaço com múltiplas vertentes que pretende dinamizar a zona da Baixa, criando um novo foco de cultura e animação. Com decoração de estilo retro e um ambiente eclético e dinâmico, o Plano B tornou-se já um dos espaços de eleição da noite portuense. Dividido em dois pisos, tem em cima uma cafetaria e uma zona para exposições e em baixo diversas salas aproveitadas para as mais variadas iniciativas. Os eventos que acolhe vão desde exposições de artes plásticas, design e arquitetura, tertúlias e workshops até teatro, concertos ao vivo e ciclos de cinema. Durante a semana a cafetaria está aberta durante a tarde, existindo internet wireless gratuita.



CDV TUBITEK

PRAÇA D. JOÃO I, 31 | 4000-295 PORTO
T (+351) 222 034 132
SEG-SEX 10H00-20H00
SÁB 10H00-13H30 | 14H30-19H30
WWW.TUBITEK.PT

A mítica loja de discos da cidade do Porto está de regresso, com todos os álbuns que interessam, das novidades aos clássicos. Todos os novos lançamentos, bem como raridades e uma cuidada e extensa secção de vinil.



LOUIE LOUIE - LOJA DE DISCOS

RUA DO ALMADA, 536 | 4050-003 PORTO
T (+351) 222 010 384
SEG-SÁB 10H30-13H30 / 14H30-19H00
WWW.LOUIELOUIE.BIZ

Na Louie Louie é possível encontrar o disco mais raro ou as últimas novidades dos sons menos comerciais. Situada no epicentro de lojas alternativas no centro da cidade, dedica-se mais ao vinyl e CD's em segunda mão, às promoções e aos "nice prices", mantendo um enorme catálogo de DVD's musicais e filmes.



MATÉRIA PRIMA

RUA DA PICARIA, 84 | 4050-477 PORTO
T (+351) 222 019 070
SEG-SÁB 14H00-20H00
WWW.MATERIAPRIMA.PT

Uma espécie de local de culto que merece a atenção de quem busca constantemente novos sons e experiências, entre uma exclusiva e selecionada oferta de CD's e

vinil, mas também revistas, livros, DVD's, tudo ligado ao mundo da música. Envolto numa dinâmica mais alargada, está também ligado a concertos e artistas que têm passado pela cidade nos últimos anos, e procura promover eventos em parceria com outros espaços culturais.



A VIDA PORTUGUESA

RUA GALERIA DE PARIS, 20, 1º | 4050-162 PORTO
T (+351) 222 022 105
SEG-SÁB 10H00-20H00 | DOM 11H00-19H00
WWW.AVIDAPORTUGUESA.COM

Loja especializada em artigos, genuínos e deliciosos produtos de criação portuguesa. Perfumaria, papelaria, livraria, mercearia, drogaria, artesanato, brinquedos: o que de melhor se faz em Portugal. No primeiro andar, no topo de uma grandiosa escadaria, apresenta-se um espaço amplo onde se destacam prateleiras antigas de 20 metros e mesas compridas de madeira onde os produtos são expostos num cenário perfeito, acabado de chegar do passado, mas que continua a marcar as atuais gerações.



COMER E CHORAR POR MAIS

RUA FORMOSA, 300 | 4000-248 PORTO
T (+351) 222 004 407 / (+351) 916 641 607
SEG-SÁB 09H00-19H30
PT-PT.FACEBOOK.COM/COMER-E-CHORAR-POR-MAIS-497677416982244/

Fundada em 1912, esta casa já foi papelaria, casa de cafés e chás e mercearia. É loja de produtos alimentares de luxo desde o início da década de 70. Num ambiente do princípio do século XX apresenta vinhos do Porto (alguns deles de coleção), champagnes, queijos, presuntos, enchidos, azeites, mel e compotas.



LIVRARIA TIMTIM POR TIMTIM

RUA DA CONCEIÇÃO, 27-29 | 4050-215 PORTO
T (+351) 222 011 083 / (+351) 938 615 339
WWW.TIMTIMPORTIMTIM.COM.SAPO.PT

Entrar na livraria "Timtim por Timtim", no Porto, é como entrar num mundo diferente. É uma livraria dedicada exclusivamente à comercialização de BD antiga, com um mundo composto por figuras de Astérix e Obélix, carros do Agente 007 ou livros da coleção Salgari. Por entre estes objetos avista-se a figura, com um metro de altura, de um jovem com uma cara redonda e um cabelo laranja, acompanhado por um cão, um fox terrier branco.

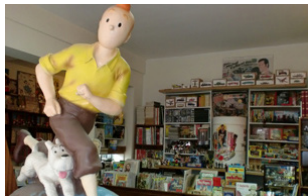

LOBO TASTE

LARGO DE S. DOMINGOS, 20 | 4050-545 PORTO
T (+351) 222 017 102
SEG-DOM 10H00-20H00
WWW.LOBOTASTE.COM

Paulo Lobo, um dos designers de interiores mais reputados em Portugal, criou, com a sua mulher Paula, uma loja de objetos de design oriundos do seu projeto comum de recuperação e reinvenção do artesanato tradicional no nosso país, sem nunca esquecer as suas raízes e originalidade. A Lobo Taste, loja de artesanato contemporâneo.



MERCEARIA DAS FLORES

RUA DAS FLORES, 110 | 4050-263 PORTO
T (+351) 222 083 232
SEG-QUI 10H30-20H00 | SEX-SÁB 10H30-22H00
DOM 13H00-22H00

WWW.MERCEARIADASFLORES.COM

A Mercearia das Flores é uma loja de comércio tradicional português onde se podem encontrar queijos, compotas, enchidos, bolachas artesanais, mel, marmeladas, vinhos, cervejas, vinagres, entre muito outros produtos regionais, biológicos, de origem conhecida e com sabores caseiros.

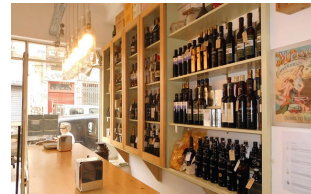

OFICINA - CAFÉ CRIATIVO

RUA DA TORRINHA, 151 | 4050-611 PORTO
T (+351) 222 010 009
TER-QUI 10H00-14H00 / 15H00-19H00
DOM 10H00-14H00 / 15H00-17H00
WWW.OFICINACC.PT

A Oficina – Café Criativo é um espaço irreverente que conjuga um atelier criativo com a reciclagem de mobiliário e a produção de joalharia contemporânea, lado a lado com uma galeria, uma loja de produtos nacionais selecionados e um agradável café.



QUARTEIRÃO DAS ARTES

RUA MIGUEL BOMBARDA
CENTRO COMERCIAL BOMBARDA, 285
COCKTAIL MOLOTOF, 452
KING KONG, 419

A pouco e pouco, criou-se na Rua Miguel Bombarda, um núcleo cultural que partiu do desejo inicial de concentrar na mesma rua as diversas Galerias de Arte Contemporânea da cidade e que hoje abrange já as mais diversas áreas, pela adesão de diversos espaços comerciais

ligados à Arte e à Cultura, que se foram associando ao projeto e que participam ativamente nos eventos coletivos organizados assiduamente. Pelo menos seis vezes por ano, com uma periodicidade de sensivelmente um mês e meio, 15 Galerias de Arte Contemporânea, localizadas na Rua Miguel Bombarda e nalgumas artérias adjacentes, inauguram simultaneamente exposições de artistas plásticos nacionais e internacionais. A proximidade de todas as galerias, constitui um enorme pólo de atração para os amantes das artes.



THE YELLOW BOAT

RUA RUI BARBOSA, 21 | 4150-641 PORTO
T (+351) 226 102 235 / (+351) 917 552 678
SEG 15H00-19H00
TER-SÁB 11H00-13H00 / 15H00-19H00
WWW.THEYELLOWBOATSTORE.COM

The Yellow Boat store é uma loja onde podemos encontrar uma vasta gama de produtos de moda, mobiliário, decoração e iluminação. Para quem tem um estilo de vida descontraído e aprecia objetos originais e surpreendentes criados a partir da reciclagem e reaproveitamento de materiais.



DESPORTOS

GODZILLA SURF'S COOL

AV. GENERAL NORTON DE MATOS, 4450-208 MATOSINHOS
T (+351) 931 692 605
SEG-DOM 09H00-18H00
WWW.SURFS-COOL.COM

Ao serviço do Surf desde 2003, a Godzilla Surf's Cool – Escola de Surf é um projeto cujo principal objetivo se centra no ensino e divulgação do Surf como modalidade desportiva que é por excelência. Sedeada em Matosinhos, na Avenida General Norton de Matos, a Godzilla Surf's Cool tem como filosofia base proporcionar aos seus alunos uma ajuda profissional com um alto padrão de qualidade, induzida por uma equipa credenciada, experiente e altamente motivada.



SURF TRAINING SCHOOL

VIA DO CASTELO DO QUEIJO, EDIFÍCIO TRANSPARENTE, LOJA 7 | 4100-429 PORTO
T (+351) 937 585 791
SÁB-DOM 10H30-18H00 | SEG-TER 09H00-18H00
QUA 09H00-20H00 | QUI-SEX 09H00-18H00
WWW.SURFTRAININGSCHOOL.BLOGSPOT.COM

Organismo desportivo, reconhecido pela Federação Portuguesa de Surf, que se dedica ao ensino da prática do surf. Tem como áreas de atuação aulas práticas e teóricas, filmadas e fotografadas, a preparação física e técnica específica necessária à prática da modalidade, bem como a preparação de atletas para alta competição, a promoção dos valores de 'desportivismo', particularmente entre as camadas mais jovens.



SURFAVENTURA

AV. GENERAL NORTON DE MATOS, 379 4450-208 MATOSINHOS
T (+351) 229 372 237
SEG-DOM 10H00-17H00
WWW.SURFAVENTURA.COM

A Escola surfaventura está inscrita na Federação Portuguesa de Surf e possui todas as licenças das entidades oficiais, para o exercício da sua atividade. Desde 2003, que fornece aulas de Surf e Bodyboard tanto a alunos particulares, como a grupos de alunos. A partir de 2012, passaram a ter também aulas e alugueres de Stand-Up-Paddle (Sup) e Windsurf e alugueres de Skimboard, Skate e Carro-à-Vela.



ALEGRIARIDE PORTO

RUA DA ALEGRIA 140A
T (+351) 967 564 910
AR-RENTASCOOTER.COM

Um serviço de aluguer de scooters na baixa do Porto com experiência em passeios e informações locais para garantir a melhor experiência na cidade. A AlegriaRide está pronta para lhe dar as melhores sugestões, orientações e dicas que só os locais conhecem. De baixo custo, simples e rápido. Combinando profissionalismo e experiência no sector do turismo, proporciona uma experiência que transcende o puro serviço de aluguer e distingue-se por pelas sugestões locais e rotas à medida de cada um.



BLUEDRAGON PORTO CITY TOURS

AV. GUSTAVO EIFFEL, 280 | 4000-278 PORTO
T (+351) 912 562 190
ABR-OUT (SEG-DOM) 10H00-14H00 / 15H00-19H00
NOV-MAR (SEG-DOM) 09H00-13H00 / 14H00-18H00
WWW.BLUEDRAGON.PT

A Bluedragon ajuda os seus visitantes a chegar aos locais que mais ninguém conhece. É a melhor maneira de ver mais, com menos tempo. Uma forma fácil, divertida e ecológica de conhecer a cidade, com a melhor orientação de um Guia Interprete Nacional, 100% divertimento e 0% CO2. Ficará surpreendido ao visitar locais desconhecidos até por muitos portugueses, mas sem perder as principais atrações históricas.



FOLD N'VISIT

RUA ALFERES MALHEIRO, 139 | 4000-057 PORTO
T (+351) 220 997 106 / (+351) 915 316 999
SEG-DOM 10H00-19H00
WWW.FOLDNVISIT.COM

Aluguer de bicicletas urbanas, itinerários turísticos, acessórios e manutenções.



L&L RENT A BIKE

LARGO SÃO DOMINGOS, 13, 1º | 4050-545 PORTO
T (+351) 223 251 722
SEG-DOM 10H00-19H00
WWW.LOPESRENTABIKE.WIX.COM/PORTO

A L&L Rent a Bike é a mais recente loja de aluguer de bicicletas da Baixa do Porto com várias opções femininas e masculinas com 18 mudanças para ajudar com os declives e geografia inclinada da cidade e permite a melhor experiência da beira rio até à praia. Localizados no coração do centro histórico, fazem regularmente promoções com oferta de uma hora ou dia de aluguer.



L&L Rent a Bike

PORTO TOURS

RUA CLUBE DOS FENIANOS, 25 | 4000-172 PORTO
T (+351) 223 393 472 / (+351) 939 552 340
SEG-DOM 10H00-19H00
WWW.PORTOTOURS.COM

Dispõe de aluguer de Bicicletas, por um período mínimo de uma hora, com preços que variam entre os 5€ e os 12,50€ e mediante uma caução de 50€.

ALUGUERES / PASSEIOS



TUKTOUR PORTO

CAVES DE GAIA, PORTO
T (+351) 917 232 661
WWW.TUKTOURPORTO.COM

Propõe um passeio ao longo da margem do rio Douro em tuk-tuk elétrico, acompanhado por um guia especializado. Uma forma original e divertida de apreciar a vista na marginal, num veículo silencioso, confortável e não poluente.



PANCHO TOURS

RUA DO ALMADA, 315 PORTO,
T (+351) 915 947 146
WWW.PANCHOTOURS.COM/TOURS-PORTO

Todos os dias a Pancho organiza visitas a pé pela cidade onde no fim cada um paga ao guia o valor que quiser. De manhã é explorada a parte histórica e ribeirinha da cidade enquanto à tarde a tour passa por lugares mais culturais e românticos. Há ainda pub crawl todas as noites para os mais destemidos e visitas organizadas às caves do vinho do Porto.



PORTO EXIT GAMES

PÇ. GUILHERME GOMES FERNANDES, 53, 1ºF
4050-293 PORTO
T (+351) 933 443 756 | (+351) 914 884 883
SEG-SEX 14H30-00H00
SÁB-DOM 10H30-00H00
WWW.PORTOEXITGAMES.COM

O Porto Exit Games convida equipas de 2 a 5 pessoas a usar o pensamento lógico e a trabalhar em equipa para resolver um mistério e conseguir escapar a tempo. Enquanto investigadores privados têm 60 minutos para invadir escritório secreto do suspeito nas caves do vinho do Porto e encontrar provas que permitam resolver o mistério. Conseguem sair a tempo?



AEROPORTO FRANCISCO SÁ CARNEIRO

PEDRAS RUBRAS | 4470-558 MAIA, PORTO
T (+351) 229 432 400
WWW.AEROPORTODOPORTO.COM.PT

AUTOCARROS (STCP)

AV. FERNÃO DE MAGALHÃES, 1862, 13º
4350-158 PORTO
T (+351) 225 071 000 / 808 200 166
WWW.STCP.PT

BOMBEIROS

BATALHÃO SAPADORES BOMBEIROS
RUA DA CONSTITUIÇÃO, 1418 | 4250-161 PORTO
T (+351) 225 073 700

BOMBEIROS VOLUNTÁRIOS DO PORTO
RUA RODRIGUES SAMPAIO, 145 | 4000-425 PORTO
T (+351) 222 008 481

BOMBEIROS VOLUNTÁRIOS PORTUENSES
RUA DAS CRUZES, 580 | 4100-191 PORTO
T (+351) 226 151 800

CÂMARA MUNICIPAL DO PORTO

PÇ. GENERAL HUMBERTO DELGADO, 266
4000-286 PORTO
T (+351) 222 097 000
SEG-TER-QUI-SEX 09H00-17H00
QUA 09H00-20H00
WWW.CM-PORTO.PT

CAMINHOS DE FERRO (CP)

T (+351) 808 208 208 / (+351) 707 210 220
WWW.CP.PT

ESTAÇÃO DE CAMPANHÃ
LARGO DA ESTAÇÃO | 4300-173 PORTO

ESTAÇÃO DE SÃO BENTO
PÇ. ALMEIDA GARRETT | 4000-069 PORTO

CRUZ VERMELHA

RUA NOSSA SENHORA DE FÁTIMA, 106-138
4050-425 PORTO
T (+351) 226 006 353 / (+351) 226 006 353

EMERGÊNCIA

NÚMERO EUROPEU DE EMERGÊNCIA - 112

HOSPITAIS

SANTO ANTÓNIO
LARGO PROF. ABEL SALAZAR | 4099-001 PORTO
T (+351) 222 077 500

SÃO JOÃO
ALAMEDA PROF. HERNÂNI MONTEIRO
4200-319 PORTO
T (+351) 225 512 100

INFOKIOSK

6H00-24H00

METRO DO PORTO

AVENIDA FERNÃO DE MAGALHÃES, 1862, 7º
4350-158 PORTO
T (+351) 225 081 000
WWW.METRODOPORTO.PT

POLÍCIA

PSP - (+351) 222 006 821
GNR - (+351) 223 399 600
GNR BRIGADA FISCAL - (+351) 223 394 960
GNR - BRIGADA TRÂNSITO - (+351) 223 399 760
POLÍCIA MUNICIPAL - (+351) 226 198 260
POLÍCIA JUDICIÁRIA - (+351) 225 088 644
POLÍCIA MARÍTIMA - (+351) 222 070 970 /
(+351) 916 352 954
SEF - (+351) 228 330 200

POSTO DE TURISMO

CENTRO
RUA CLUBE DOS FENIANOS, 25 | 4000-172 PORTO
T (+351) 223 393 472
NOV-ABR 09H00-19H00
MAI-OUT 09H00-20H00
AGO 09H00-21H00

SÉ (TORRE MEDIEVAL)
CALÇADA DE D. PEDRO PITÕES, 15 | 4050-269 PORTO
T (+351) 223 393 472
NOV-ABR 09H00-19H00
MAI-OUT 09H00-20H00

IPOINT ALIADOS (QUIOSQUE)
RUA SAMPAIO BRUNO C/ PÇ. DA LIBERDADE
T (+351) 223 393 472
NOV-ABR - SEG-SEX 09H30-17H00
MAI-OUT - SEG-DOM 09H30-18H30

IPOINT CAMPANHÃ (BILHETEIRAS)
ESTAÇÃO DE COMBOIO DE CAMPANHÃ
LARGO DA ESTAÇÃO | 4300-173 PORTO
T (+351) 223 393 472
JUN-OUT - SEG-DOM 10H00-18H00

IPOINT RIBEIRA
PRAÇA DA RIBEIRA | 4050-513 PORTO
T (+351) 22 339 34 72
MAI-SET - SEG-DOM 10H00-19H00
OUT - SEG-DOM 10H00-18H00

SENHOR DE MATOSINHOS – PARQUE DA CIDADE
Percurso – 4,1 Km (Aprox. 25 min.)

- A. Senhor de Matosinhos, Comércio de Leixões
- B. Mercado de Matosinhos
- C. Jardim Senhor do Padrão > D. Godzilla Surf's Cool
- E. "Lais da Guia", Restaurante/Bar > F. Surfaventura
- G. Estrada Circunvalação > H. Parque da Cidade



JARDIM DA BOAVISTA – PARQUE DA CIDADE
Percurso – 8 Km (Aprox. 45 min.)

- A. Jardim da Boavista > B. Casa da Música
- C. Avenida da Boavista
- D. Avenida Marechal Gomes da Costa
- E. Fundação de Serralves
- F. Praça do Império > G. Avenida Brasil
- H. Jardins da Avenida de Montevidéu > I. Sea Life
- J. Surf Training School > K. Estrada Circunvalação
- L. Parque da Cidade

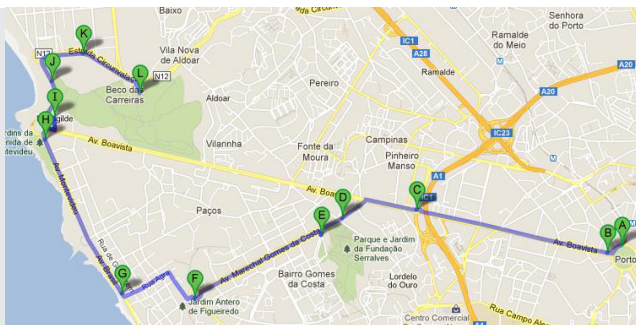

CASA DA MÚSICA – PARQUE DA CIDADE
Percurso – 6,5 Km (Aprox. 35 min.)

- A. Casa da Música > B. Galeria Alvarez
- C. Avenida da Boavista
- D. Galeria Sousa Cardoso Arte Contemporânea Lda.
- E. Castelo do Queijo > F. Edifício Transparente
- G. Estrada Circunvalação > H. Parque da Cidade

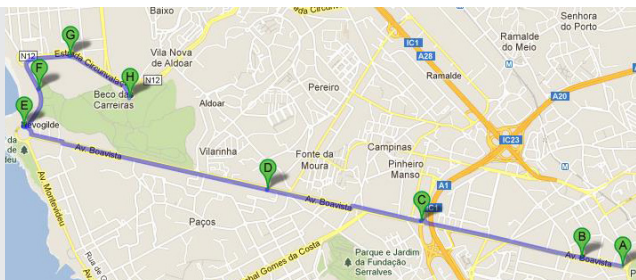

FUNICULAR DOS GUINDAIS – PARQUE DA CIDADE
Percurso – 10,1 Km (Aprox. 1 hora)

- A. Funicular dos Guindais > B. Cais da Ribeira
- C. Centro Social Paroquial de São Nicolau
- D. Alfândega Nova > E. Museu do Vinho do Porto
- F. Museu do Carro Elétrico do Porto
- G. Jardim do Passeio Alegre > H. Esplanada do Castelo
- I. Avenida Brasil > J. Jardim da Avenida de Montevidéu
- K. Sea Life > L. Edifício Transparente
- M. Estrada Circunvalação > N. Parque da Cidade



SHERATON PORTO – PARQUE DA CIDADE
Percurso – 5,8 Km (Aprox. 35 min.)

- A. Sheraton Porto > B. Avenida da Boavista
- C. Galeria Sousa Cardoso Arte Contemporânea Lda.
- D. Castelo do Queijo > E. Edifício Transparente
- F. Estrada Circunvalação > H. Parque da Cidade

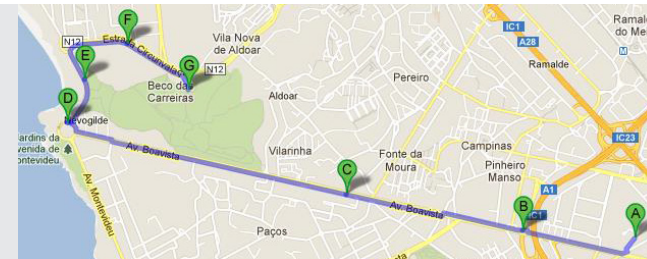

RUA DO OURO – PARQUE DA CIDADE
Percurso – 6,5 Km (Aprox. 40 min.)

- A. Rua do Ouro
- B. Avenida Brasil
- C. Avenida Montevidéu
- D. Estrada Circunvalação
- E. Parque da Cidade

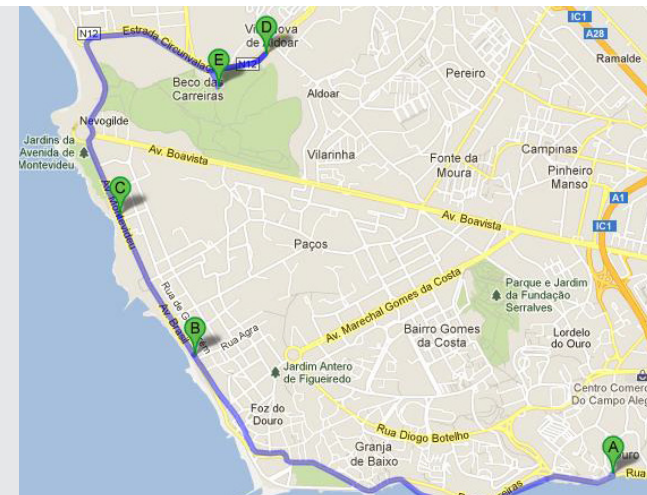

RUA CEDOFEITA – PARQUE DA CIDADE
Percurso – 8 Km (Aprox. 47 min.)

- A. Rua Cedofeita > B. Largo do Priorado
- C. Rua Ricardo Severo > D. Avenida da Boavista
- E. Via do Castelo do Queijo
- F. Estrada Circunvalação > G. Parque da Cidade

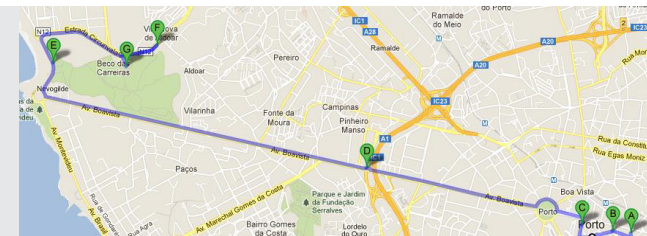

AV. ENG. GUSTAVO EIFFEL – PARQUE DA CIDADE
Percurso – 10,1 Km (Aprox. 1 hora)

- A. Avenida Engenheiro Gustavo Eiffel
- B. Rua Infante Dom Henrique > C. Rua Nova Alfândega
- D. Viaduto do Cais das Pedras > E. Rua do Ouro
- F. Rua Sobreiras > G. Rua Passeio Alegre
- H. Avenida Brasil > I. Avenida Montevidéu
- J. Via do Castelo do Queijo > K. Estrada Circunvalação
- L. Parque da Cidade



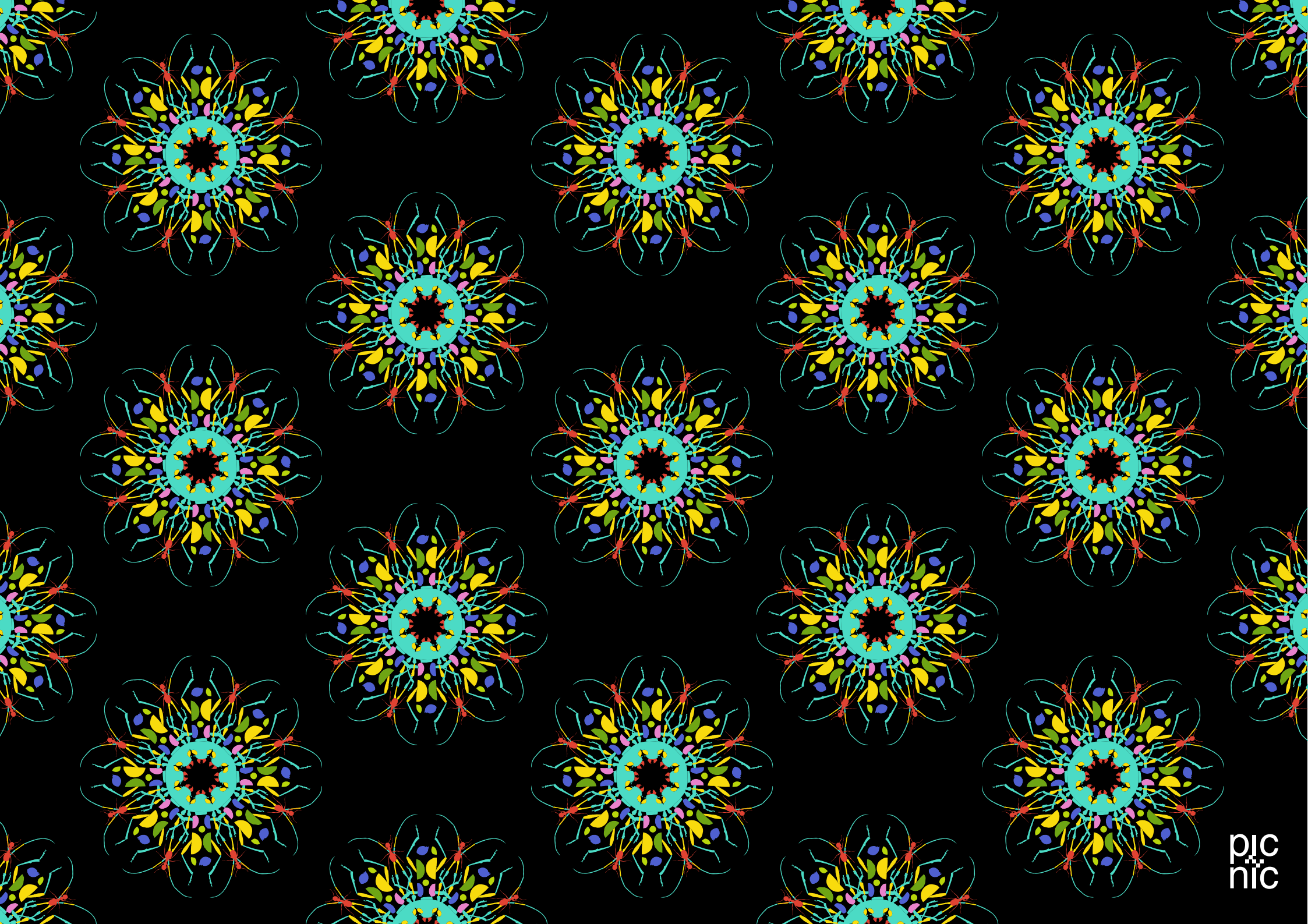



N  **S**
PRIMA
VERA
SOUND
PORTO 2018
7-9 JUN

AVENIDA DOS ALIADOS

GPS: N 41° 8' 52.86" | W 8° 36' 39.97"

La grandeza de su conjunto arquitectónico y su carácter central hacen de esta avenida la "sala de visitas" de la ciudad, siendo el lugar por excelencia en el que los portuenses se concentran para celebrar momentos especiales. Sus edificios son de granito, muchos de ellos coronados con linternas, cúpulas y agujas, y se caracteriza por una amplia placa central completamente pavimentada con adoquines de granito, en la que las estatuas cobran vida y donde resalta su Espejo de Agua. El edificio del ayuntamiento corona su extremo norte.

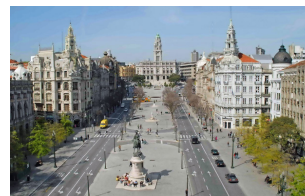
**CAFÉ MAJESTIC**

RUA DE SANTA CATARINA, 112 | 4000-442 PORTO
T (+351) 222 003 887
LUN-SÁB 09H30-23H30
ENTRADA GRATUITA
WWW.CAFEMAJESTIC.COM

Fundado en 1921, se considera uno de los más bellos ejemplos del art nouveau de la ciudad, en el que reina una atmósfera de refinamiento y bienestar. Su belleza y su importancia en Porto le valieron el reconocimiento como inmueble de interés público en 1983 y el de "patrimonio cultural" de la ciudad, lo que permitió un proceso de rehabilitación que permitió su reapertura en 1994 con todo su antiguo esplendor, que invita a revivir la fascinante belle époque.

**CASA DA MÚSICA**

AVENIDA DA BOAVISTA, 604 | 4149-071 PORTO
T (+351) 220 120 220
LUN-SÁB 09H30-19H00
DOM, VACACIONES 09H30-18H00
ENTRADA: 10€ (VISITA GUIADA)
WWW.CASADAMUSICA.COM

En un edificio proyectado por el arquitecto holandés Rem Koolhaas, se inauguró la Casa da Música en 2005 y desde entonces se ha convertido en un icono de la arquitectura contemporánea que atrae a visitantes de todas partes del mundo. Su programación dinámica e innovadora, con un espectro que va desde la música clásica hasta las tendencias urbanas más vanguardistas, beneficia a gran escala a las cuatro formaciones residentes: la Orquesta Sinfónica, el Remix Ensemble, la Orquesta Barroca de Orquesta y el Coro. La institución desempeña también un papel importante en el ámbito educativo promoviendo conciertos, talleres y diversas actividades para familias con niños y público escolar. Cada día hay visitas guiadas al edificio, que cuenta con varios bares y un restaurante situado en la azotea con magníficas vistas sobre la ciudad.

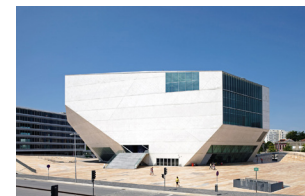
**CASA DE SERRALVES**

R. DE SERRALVES, 1052 | 4150-417 PORTO
T (+351) 226 156 500
MAR-VIE 10H00-19H00 | SÁB-DOM 10H00-20H00
WWW.SERRALVES.PT

La Casa de Serralves, sede de la Fundación de Serralves, se construyó en los años treinta del siglo xx y es uno de los mejores ejemplos del movimiento art déco de Europa. Respetando rigurosamente el diseño de Marques da Silva, la casa acoge exposiciones y eventos y se encuentra en el Parque de Serralves, referencia única del paisaje de Portugal que se extiende armoniosamente a lo largo y ancho de 18 hectáreas de magníficos jardines, una granja tradicional y hasta un bosque. Proyectado por el arquitecto Jacques Gréber, el Parque de Serralves es uno de los

pocos jardines portugueses construidos en la primera mitad del siglo XX.

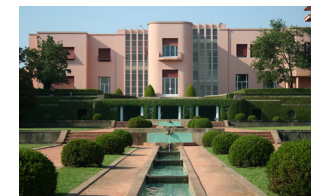
**JARDINS DO PALÁCIO DE CRISTAL**

RUA DE D. MANUEL II | 4050-346 PORTO
T (+351) 225320080
LUN-DOM 08H00-21H00
ENTRADA GRATUITA

Los Jardines Románticos del Palácio de Cristal, ocupan un área de 8 hectáreas en el centro de Oporto y fueron proyectados en el siglo XIX por el arquitecto paisajista alemán Émile David, en el contexto de la construcción del propio edificio del Palácio de Cristal. Se conservan del proyecto original, el Jardín Émile David en la entrada principal, la Avenida de las Tilias, el bosque y la concepción de los balcones sobre el Douro. Podemos contemplar las magníficas panorámicas sobre el río y sobre la ciudad, que miraderos en posiciones estratégicas nos ofrecen.

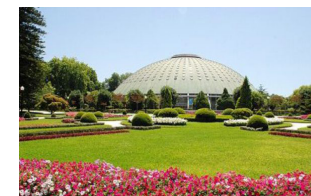
**ESPAÇO PORTO CRUZ**

LARGO MIGUEL BOMBARDA, 23 | 4400-222 VILA NOVA DE GAIA
T (+351) 220 925 340
MAR-JUE 11H00-23H00 | VIE-SÁB 11H00-23H00
| DOM 11H00-19H00
WWW.MYPORTOCRUZ.COM

El Espaço Porto Cruz es un proyecto concebido como lugar informativo, expositivo y de ocio que ofrece nuevas experiencias en torno al vino de Oporto a la vez que las combina con creaciones artísticas en campos tan diversos como la moda, el arte y la gastronomía. El edificio

LUGARES A VISITAR

cuenta con una sala de exposiciones, sala de degustación, terraza lounge con bar además de un restaurante.



ESTAÇÃO DE S. BENTO

PRAÇA DE ALMEIDA GARRETT | 4000-069 PORTO
T (+351) 222 002 722
ENTRADA GRATUITA

La estación fue construida a principios del siglo XX en el mismo solar donde se alzaba el convento de São Bento de Avé-Maria, con cubierta de vidrio y hierro fundido y diseñada por el arquitecto Marques da Silva. El vestíbulo está revestido con 20.000 azulejos del pintor Jorge Colaço, que ilustran la evolución del transporte y escenas de la vida e historia portuguesas.



JARDIM BOTÂNICO

RUA DO CAMPO ALEGRE, 1191 | 4150-181 PORTO
T (+351) 933 086 492
LUN-DOM 09H00-19H00
ENTRADA GRATUITA
WWW.JARDIMBOTANICO.U.P.P.T

Creado en 1951, el Jardín Botánico de Porto es una unidad de la Universidad de Porto que conecta con la comunidad. En la actualidad, el jardín botánico comprende un jardín histórico, un jardín de plantas suculentas, una zona de invernaderos con plantas tropicales, subtropicales, orquídeas y suculentas, una zona de lagos con plantas acuáticas y un parque con una colección de gimnospermas y ejemplares de hayas, robles, tulipanes y magnolias, entre otros. El jardín, de gran monumentalidad, está compuesto por

distintas zonas que están separadas por grandes setos de camelias.



LIVRARIA LELLO & IRMÃO

RUA DAS CARMELITAS, 144 | 4050-161 PORTO
T (+351) 222 002 037
LUN-VIE 10H00-19H30 | SÁB 10H00-19H00
DOM 11H00-19H00
ENTRADA: 5€ (DEDUCIBLE EN LA COMPRA DE UN LIBRO)
WWW.LIVRARIALLELO.PT

El edificio donde está ubicada actualmente se inauguró en 1906 y se caracteriza por su bellísima fachada de estilo modernista con apuntes neogóticos. En su interior destacan la decoración de yeso pintado imitando madera, la escalera de acceso al piso superior - una de las primeras construcciones de cemento armado de la ciudad de Porto - y el gran vitral del techo, que ostenta el monograma y el lema de la librería: "Decus in Labore". En 2008 el periódico inglés The Guardian la designó la tercera librería más bella del mundo, la misma calificación que le otorgó Lonely Planet en su guía Lonely Planet's Best in Travel 2011, donde la describe como "una perla del modernismo", destacando las "estanterías neogóticas" y la "escalera de caracol roja".

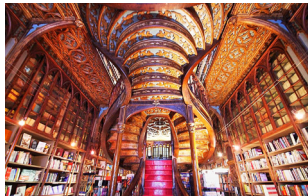

MERCADO DO BOLHÃO

RUA DE FERNANDES TOMÁS | 4000-214 PORTO
T (+351) 223 326 024
LUN-VIE 07H00-17H00 | SÁB 07H00-13H00
ENTRADA GRATUITA

El mercado de Bolhão es el más emblemático

de la ciudad y fue clasificado como inmueble de interés público en 2006. Con una singular estructura y dos plantas, se remonta a 1850 y se caracteriza por la monumentalidad de su arquitectura neoclásica. En el exterior, el mercado se divide en un gran número de establecimientos orientados hacia las cuatro calles que lo delimitan: Fernandes Tomás, al norte, Alexandre Braga, al este, Formosa, al sur, y Sá da Bandeira al oeste. Se especializa sobre todo en productos frescos, y los puestos se dividen en diferentes secciones especializadas, concretamente, pescaderías, carnicerías, frutas y verduras y flores.



MIRADOURO DA VITÓRIA

RUA DE S. BENTO DA VITÓRIA, 2 | 4050-542 PORTO
T (+351) 222 007 182
MAR-VIE 09H00-12H00 / 16H00-20H00
SÁB 09H00-12H00 / 14H30-17H00
DOM 09H00-12H00
ENTRADA GRATUITA

El mirador ofrece una vistas magníficas desde donde se puede ver Gaia, las bodegas de Oporto, el puente Dom Luis, la gran cúpula de cristal del Palacio da Bolsa, la catedral y las casas de la zona histórica de la Ribeira.



MIRADOURO DO PASSEIO DAS VIRTUDES

PASSEIO DAS VIRTUDES | 4050-629 PORTO
01 OCT-31 MAR 09H00-18H00
01 ABR-30 SEP 09H00-19H00
ENTRADA GRATUITA

La alameda ofrece una excelente perspectiva sobre el río, hasta la barra de

la desembocadura del río Duero. En primer plano puede verse la fuente das Virtudes y, más allá, las terrazas que descienden hasta São Pedro de Miragaia. Junto al río, se ve el imponente edificio de la aduana.



MUSEU DE ARTE CONTEMPORÂNEA DE SERRALVES

RUA DOM JOÃO DE CASTRO, 210 | 4150-417 PORTO
T (+351) 226 156 500
LUN-VIE 10H00-19H00 | SÁB-DOM 10H00-20H00
ENTRADA: MUSEO + JARDINES 10€ | JARDINES: 5€
WWW.SERRALVES.PT

Proyectado por el arquitecto Siza Vieira, el Museo de Arte Contemporáneo de Serralves es el primer proyecto de este tipo en Portugal y también el mayor centro cultural multidisciplinar del norte del país. Único por su sobriedad arquitectónica y su entorno natural, el Museo de Arte Contemporáneo de Serralves es actualmente el museo de pago más visitado de Portugal. Acoge exposiciones temporales de los artistas nacionales y extranjeros más importantes y forma parte de los principales circuitos de arte contemporáneo. El museo es la piedra angular de la Fundación de Serralves, cuya misión es difundir el arte contemporáneo y el medioambiente entre el público.



MUSEU NACIONAL SOARES DOS REIS

RUA DE DOM MANUEL II, 44 | 4050-342 PORTO
T (+351) 223 393 770
MAR-DOM 10H00-18H00
ENTRADA: 5€
WWW.MUSEUSOARES DOSREIS.PT

Fundado en 1833, el antiguo Museo de Pinturas y Estampas fue el primer museo de arte público de Portugal. En 1940 se trasladó al Palacio dos Carrancas, construido a finales del siglo XVIII por una familia acomodada de Porto y actualmente clasificado como inmueble de interés público. Cuenta con colecciones de cerámica, escultura, grabado, joyería, orfebrería, muebles, pintura, textiles y cristal, entre las que destaca El desterrado, obra maestra del patrón del museo, el escultor António Soares dos Reis.



PONTE D. LUÍS

GPS: N 41° 8' 25,2" | W 8° 36' 34,45"

Diseñado por el ingeniero Théophile Seyrig, discípulo de Eiffel, e inaugurado en 1886, consta de dos tableros de hierro superpuestos. Tiene 395 metros de largo y 8 de ancho, y su arco sigue siendo considerado el mayor arco de hierro forjado del mundo. Actualmente el tablero superior es utilizado por una de las líneas de metro de la zona metropolitana de Porto (Grande Porto), que enlaza la zona de la catedral con el Jardim do Morro y la Avenida da República en Vila Nova de Gaia.



RIBEIRA

GPS: N 41° 8' 26,45" | W 8° 36' 42,75"

La Ribeira es una de las zonas más antiguas y típicas de la ciudad que forma parte del centro histórico, patrimonio mundial de la UNESCO. Actualmente, es muy frecuentada por turistas y hay una alta concentración de bares y restaurantes.

LUGARES A VISITAR



TEATRO MUNICIPAL DO PORTO - RIVOLI

RUA DO BONJARDIM, 143 | 4000-440 PORTO
T (+351) 223 392 200 / (+351) 226 063 000
MAR-VIE 13H00-22H30 | SÁB-DOM 14H30-22H30
ENTRADA GRATUITA
WWW.TEATROMUNICIPALDOPORTO.PT

Atras la modernización del antiguo Teatro Nacional, que data de 1913, en 1932 se inauguró el Teatro Rivoli, adaptado al cine y con una programación de ópera, danza, teatro y conciertos. En 1992, siendo ya propiedad del Municipio de Porto, cerró para ser completamente remodelado. La super cie ampliada pasó a superar los 11.000 m² y se creó un auditorio secundario, un café-concierto, una sala de ensayo y una sala de artistas, además de espacios para los servicios administrativos y técnicos. Volvió a abrir sus puertas en 1997 y en la actualidad cuenta con dos auditorios, un café-concierto y restaurantes situados en la quinta planta.



TEATRO NACIONAL SÃO JOÃO

PRAÇA DA BATALHA | 4000-102 PORTO
T (+351) 223 401 900
MAR-SÁB 12H30
ENTRADA: 5€ (VISITA GUIADA)
WWW.TNSJ.PT

Construido en 1910 sobre las ruinas del Real Teatro, que sufrió un incendio en 1908, se trata de un edificio clásico con ornamentos alusivos al dolor, la bondad, el odio y el amor. La fachada principal está inspirada en la renovación del estilo de Luís XVI, que caracterizó los primeros años del siglo XX, especialmente en

Francia. Obra de Marques da Silva, se considera un inmueble de interés público. Sus objetivos principales son la creación y presentación de espectáculos teatrales de varios géneros así como la promoción del contacto regular del público con las obras de referencia, tanto clásicas como contemporáneas, del repertorio dramático nacional y universal.



SÉ DO PORTO

TERREIRO DA SÉ | 4050-573 PORTO
T (+351) 222 059 028
LUN-SÁB 09H00-19H00 | DOM,VACACIONES
09H00-12H30 / 14H30-18H00
ENTRADA GRATUITA

La construcción del siglo XII / XIII, en estilo románico, fue objeto de ampliaciones y renovaciones a lo largo de los tiempos hasta su alteración final, en una reconstitución idealizada de la catedral medieval, ya en el siglo XX. Se destaca: del siglo XIV, de estilo gótico, el claustro y la Capilla de San Juan Evangelista; la ampliación de la capilla mayor, la Capilla del Santísimo Sacramento y su altar de plata, del siglo XVII, al estilo manierista; el barroco, el siglo XVIII, los frescos de la capilla mayor y la sacristía, de la autoría de Nicolau Nasoni, así como los azulejos del claustro, de Vital Rifarto; ya desde el siglo XIX, la escultura de Teixeira Lopes en la Capilla Bautismal.



TORRE DOS CLÉRIGOS

RUA DE SÃO FILIPE DE NERY | 4050-546 PORTO
T (+351) 220 145 489
SEG-DOM 09H00-19H00
ENTRADA: 5€
WWW.TORREDOSCLERIGOS.PT

Obra barroca de Nicolau Nasoni construida en la primera mitad del siglo XVIII, la torre es uno de los monumentos más emblemáticos de la ciudad. Las vistas panorámicas de la ciudad y el río Duero, que se alcanza a ver desde lo alto de torre, bien valen el esfuerzo de subir los casi 240 escalones de su escalera.



BELVER BETA PORTO HOTEL €€

RUA DO AMIAL, 601-607
4200-062 PORTO
T (+351) 228 348 660
HOTELBETAPORTO.BELVERHOTELS.NET

Hotel Beta Porto, de 4 estrellas, está situado entre el centro de la ciudad y las principales vías de acceso al Parque de la Ciudad. Familiarizado con eventos y estas, tiene a su disposición 126 habitaciones (incluyendo 6 suites), recepción 24 horas, servicio de conserjería, prensa diaria, acceso a internet wi-fi, sala de estar, aparcamiento gratuito (sujeto a disponibilidad), Health Club, restaurante y bar, salas de reuniones y sala de recepciones.

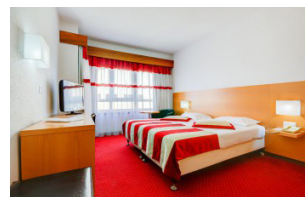

GALLERY HOSTEL €

RUA MIGUEL BOMBARDA, 222
4050-377 PORTO
T (+351) 224 964 313
WWW.GALLERY-HOSTEL.COM

El Gallery Hostel se encuentra en el centro de Porto, en la calle de Miguel Bombarda, entre el distrito de las artes y la vida nocturna. Se trata de una zona privilegiada con restaurantes gourmet, bares modernos, galerías de arte, tiendas de diseño, diseñadores de moda y tiendas vintage. Es un área moderna y vibrante, con una incesante actividad, y el lugar ideal para ver la otra cara de Porto. Para que puedas disfrutar de tu estancia, nuestro personal ofrece excursiones gratuitas a algunos de los lugares más emblemáticos de la ciudad y te mostrará los secretos del distrito de las artes.



GRANDE HOTEL €€

RUA DE SANTA CATARINA, 197
4000-450 PORTO
TEL: (+351) 222 076 690
WWW.GRANDEHOTELPORTO.COM

Inaugurado en 1880, el hotel está situado en el corazón de Porto, en la calle peatonal con mayor densidad de tiendas del centro. Aunque no fue el primer hotel de la ciudad, sí que es el más antiguo que sigue en funcionamiento y a pesar de haber modernizado sus servicios, conserva el encanto de antaño. Se encuentra a un pequeño paseo de distancia de algunos de los principales monumentos, iglesias, museos y teatros. Los accesos al hotel son bastante buenos. Dispone de 94 habitaciones, divididas en 61 habitaciones estándar, 25 habitaciones clásicas y 8 suites, todas ellas para no fumadores.



HF FÉNIX PORTO HOTEL €€

RUA GONÇALO SAMPAIO, 282
4150-365 PORTO
T (+351) 226 071 800
WWW.HFHOTELS.COM

El HF Fénix Porto es un hotel de cuatro estrellas con una ubicación inmejorable. Se encuentra a escasos minutos de la Fundación de Serralves y el centro de la ciudad. A pocos pasos se encuentran la Casa da Música, el Pabellón Rosa Mota y sus jardines adyacentes. Por la noche y en las calles circundantes abundan las buenas ofertas en restauración y animación nocturna. Ofrece conexión wi gratuita en todo el hotel.

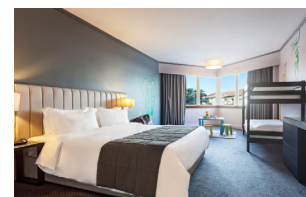

HF IPANEMA PARK €€€

RUA DE SERRALVES, 124
4150-702 PORTO
T (+351) 225 322 121
WWW.HFHOTELS.COM/HFIPANEMAPARK

Hotel de cinco estrellas que ofrece comodidad, simpatía y calidad. Su reciente remodelación ha convertido el hotel HF Ipanema Park en un extraordinario ejemplo de ciencia medioambiental que ha repercutido positivamente en la comodidad de los clientes. La sofisticación es un rasgo presente tanto en las habitaciones como en los espacios sociales, donde cabe destacar el bar panorámico Zenith Lounge, con su piscina y unas vistas imbatibles sobre Foz do Douro.

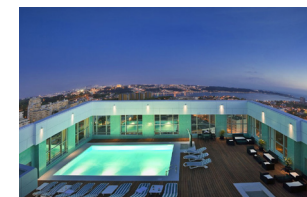

HF TUELA HOTEL €€

RUA ARQ. MARQUES DA SILVA, 200
4150-483 PORTO
T (+351) 226 004 747
WWW.HFHOTELS.COM/HFTUELAPORTO

El HF Tuela Porto se adapta a las necesidades reales de sus clientes ofreciéndoles la misma calidad de servicio que los demás hoteles del grupo y dedicándoles la misma atención, incluso en el ala sur del hotel, en que los precios son irresistibles. El wi-fi es gratuito y está disponible en todo el hotel. Ubicado en Boavista y con transportes a pie de puerta, se encuentra a escasos pasos de la Casa da Música, el Pabellón Rosa Mota, el Museo Soares dos Reis, así como de innumerables restaurantes con amplio horario y locales de ocio nocturno.



HOTEL BOA-VISTA €€

ESPLANADA DO CASTELO, 58 FOZ DO DOURO
4150-196 PORTO
T (+351) 225 320 020
WWW.HOTELBOAVISTA.COM

Único hotel situado en la zona de Foz do Douro. Fue modernizado sin por ello perder el encanto de los edificios antiguos. Desde las habitaciones situadas en la fachada orientada al sur y el restaurante-terraza ubicado en la azotea se puede disfrutar de unas magníficas vistas sobre el río y el mar. Dispone de 71 habitaciones, 3 de las cuales son suites.



HOTEL INTERCONTINENTAL €€€

PRAÇA DA LIBERDADE,, 25
4000-322 PORTO
T (+351) 220 035 600
WWW.INTERCONTINENTAL.COM

Construido inicialmente para albergar el convento de San Eloy, el edificio fue adquirido en el siglo XIX por Alberto Cardoso, quien lo concluyó. Popularmente conocido como el "Palacio de las Cardosas" ahora es un hotel con encanto de cinco estrellas de la cadena Intercontinental que tiene 105 habitaciones, de las cuales 16 son suites, y 2 restaurantes. Este edificio acogió un día el Café Astória, que ahora renace en el mismo lugar. Características: Aparcamiento, aire acondicionado, restaurante, gimnasio, sauna/spa, instalaciones para reuniones y eventos, TV satélite/TV de pago.

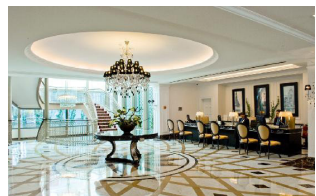

KOOLHOUSE PORTO €€

AV DA BOAVISTA, 911
4100-128 PORTO
T (+351) 964 760 363
WWW.KOOLHOUSEHOTEL.PT

La Koolhouse es una casa de huéspedes situada en la Avenida da Boavista, junto a la Casa da Música. Construida en 1940, la antigua casa se encuentra rodeada por un jardín. Recientemente ha sido reconstruida y ahora cuenta con tres apartamentos, cinco dormitorios con capacidad para dos personas cada uno, además de dos habitaciones adicionales en una zona independiente con acceso directo al jardín. Además de ofrecer acceso gratuito a internet, la Koolhouse tiene su propio jardín privado para uso exclusivo de sus clientes y, debido a su ubicación, les permite llegar fácilmente al aeropuerto o al centro de la ciudad.



OPORTO EXCENTRIC HOSTEL €

ESTRADA DA CIRCUNVALAÇÃO, 13310
4460-286 MATOSINHOS
T (+351) 224 069 200
WWW.OPORTOEXCENTRIC.COM

Situado junto al Parque da Cidade y la playa, Oporto Excentric Hostel es un albergue temático con habitaciones decoradas inspirándose en varios puntos de interés de la ciudad tales como la Fundación de Serralves, la Casa da Música, el Parque da Cidade, la Casa da Animação, la Estación de São Bento, el Café Majestic, la estatua del ardina (vendedor de periódicos), etc. Dispone de calefacción en las habitaciones, cocina equipada, terraza con sofás en verano y desayuno bufé incluido. Proporciona servicios diversos como alquiler de bicicletas, automóviles y motocicletas, organización de visitas guiadas en Mini, excursiones en barco, clases de surf y kitesurf, así como otras actividades deportivas y de aventura (www.oportocamps.com) e incluso ofrece descuentos en algunas tiendas de surf, museos, restaurantes, circuitos turísticos, etc.



OPORTO STORIES APARTMENTS €€

RUA DE SANTA CATARINA, 219
4000-450 PORTO
T (+351) 919 781 330
WWW.OPORTOSTORIESAPARTMENTS.COM

Los Oporto Stories Apartments son unos acogedores apartamentos-estudio situados en el centro de Oporto, en la principal calle comercial y muy cerca del centro histórico de la ciudad. Desde los apartamentos se puede ir a pie hasta el Café Majestic, el Coliseu do Porto, el Teatro São João, la estación de São Bento, la Iglesia y la Torre dos Clérigos, la Avenida dos Aliados, la calle Galeria de Paris y la Ribeira. Con las principales estaciones de autobuses y la estación de metro Bolhão muy cerca, sus huéspedes pueden llegar fácilmente desde el aeropuerto.

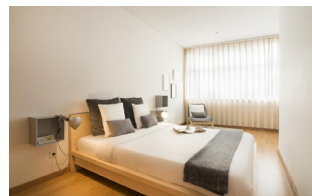

OPORTOCEAN HOSTEL €

ESTRADA DA CIRCUNVALAÇÃO, 14044
MATOSINHOS
T (+351) 229 380 960
WWW.OPORTOCEAN.COM

El Oportocean Hostel nace de la voluntad de crear un espacio con un concepto innovador que permita a sus huéspedes disfrutar de las bellas playas de la costa norte portuguesa y, al mismo tiempo, tener la posibilidad de descubrir los encantos de la ciudad de Oporto y la cultura de esta región. A apenas 800 metros de la playa y con el Parque da Cidade a la vuelta de la esquina, posibilita la realización de diversas actividades deportivas y culturales. Su privilegiada ubicación permite un acceso

rápido al centro de Oporto.

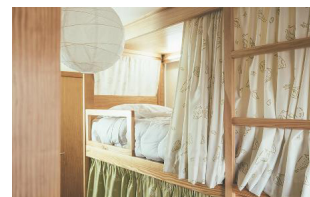

PARQUE ORBITUR MADALENA €

RUA DE CERRO, 608
4405-736 VILA NOVA DE GAIA
T (+351) 227 122 520
WWW.ORBITUR.PT/CAMPING-ORBITUR-MADALENA

Situado en un bosque de pinos, a 500 metros de la playa de la Magdalena ya 10 km del centro de Gaia, este parque es capaz de combinar la playa, el campo y la ciudad y darle unas buenas vacaciones. Además de las hermosas playas del norte, que se extienden a lo largo del Douro Litoral, todavía se puede visitar el Solar dos Condes de Campo Belo, la Iglesia y el Teixeira Lopes Museo Casa en Gaia. Cuenta con alojamiento, servicios comerciales y buenas zonas deportivas y de ocio, como piscinas.



PENSÃO FAVORITA €

RUA DE MIGUEL BOMBARDA, 267
4050-381 PORTO
T (+351) 913 904 635
WWW.PENSAOFAVORITA.PT

Este hotel está situado en un edificio histórico restaurado del centro de la ciudad. Ofrece acceso gratuito a internet, servicio de masajes y una terraza solarium. Las habitaciones amplias y luminosas de la Favorita combinan una decoración contemporánea con muebles de estilo retro. Todas tienen una pequeña sala de estar y baño privado y algunas disponen de balcones con vistas panorámicas. Los huéspedes pueden disfrutar de una fusión

de cocina portuguesa y continental en el restaurante, que sirve desayunos, comidas y cenas. El bar de la pensión ofrece bebidas refrescantes y tentempiés ligeros. En la planta baja y en la recepción de la Favorita se expone una muestra de objetos de diseño.

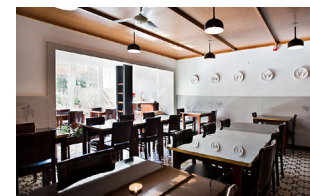

PILOT DESIGN HOSTEL & BAR €

LARGO ALBERTO PIMENTEL, 11
4050-588 PORTO
T (+351) 222 084 362
WWW.PILOTHOSTEL.COM

El PILOT Design Hostel & Bar es un hostel que se encuentra en el centro histórico de Oporto, a cinco minutos a pie de la zona dedicada al arte, la vida y las principales atracciones de la ciudad. Cuenta con una recepción en la planta baja, sala de estar con bar privado y una cómoda terraza. El Pilot Design Hostel & Bar está preparado para servir desayunos y proporcionar el mejor servicio y estancia a 70 personas a la vez. Además, ofrece planes para actividades diurnas y nocturnas así como descuentos, y su plantilla puede ayudar a sus huéspedes a organizar su estancia en la ciudad.

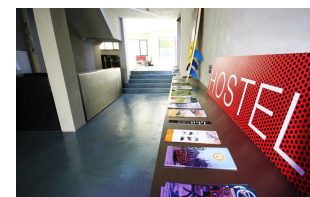

PORTO ALIVE HOSTEL €

RUA DAS FLORES, 138
4050-263 PORTO
T (+351) 220 937 693
WWW.PORTOALIVEHOSTEL.COM

El Porto Alive Hostel se encuentra en el centro de la ciudad, en una de las calles peatonales más famosas. A cinco minutos

a pie de la zona ribereña, se puede llegar desde la estación de metro y de tren de São Bento, que se encuentran a sólo un minuto. Con un edificio totalmente restaurado y equipado, el Porto Alive Hostel ofrece todas las condiciones necesarias para satisfacer sus huéspedes.



PORTO PALÁCIO CONGRESS HOTEL & SPA €€€

AVENIDA DA BOAVISTA, 1269
4100-130 PORTO
T (+351) 226 086 600
WWW.HOTELPORTOPALACIO.COM

El Porto Palacio Congress Hotel & Spa ofrece una amplia gama de servicios cinco estrellas orientados al turismo de negocios y de ocio. Dispone de 251 habitaciones (18 suites), tres restaurantes con especialidades de todo el mundo, una bodega de referencia, bar panorámico, centro de congresos con 11 salas de reuniones, centro de negocios, gimnasio, spa, peluquería y espacio para niños que garantizan una respuesta adecuada a las más variadas exigencias. Cabe destacar la inclusión de este hotel en la prestigiosa lista de "Leading Hotels of the World".



PORTOSENSE APARTMENTS €€

RUA DOS MERCADORES, 3 RIBEIRA
4050-375 PORTO
T (+351) 939 809 828
WWW.PORTOSENSE.COM

Los apartamentos PortoSense, situados en la Plaza de Ribeira, junto al río Duero, ofrecen la privacidad y la comodidad ideales para quien desea sentirse como

ALOJAMIENTOS

en casa. El edificio de PortoSense, recientemente restaurado, es fácilmente reconocible por su magnífica fuente del siglo XVIII, construida en la década de 1780 y decorada con las armas de Portugal. Su ubicación es ideal para hacer turismo y conocer la zona histórica portuense, con una gran variedad de bares, restaurantes y tabernas en los alrededores.

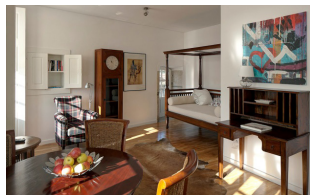

RIVOLI CINEMA HOSTEL €

R. DR. MAGALHÃES LEMOS, 83
4000-332 PORTO
T (+351) 220 174 634 / [+351] 968958637
WWW.RIVOLICINEMAHOSTEL.COM

El Rivoli Cinema Hostel está situado en el centro histórico de la ciudad, cerca de la Avenida dos Aliados y a un minuto de la estación de metro del mismo nombre. Desde esta ubicación se pueden visitar las referencias más importantes de la ciudad, como las bodegas de vino de Oporto, la Torre dos Clérigos, el Museo de Serralves, la Casa da Música o disfrutar de un buen vino en uno de los muchos bares de la Ribeira. El Rivoli Cinema Hostel es el primer albergue temático de Portugal y ofrece 12 habitaciones dedicadas a películas y a directores carismáticos de la historia del cine.



SHERATON PORTO HOTEL & SPA €€€

RUA TENENTE VALADIM, 146
4100-476 PORTO
T (+351) 220 404 000
WWW.SHERATONPORTO.COM

Situado en la nueva zona de negocios de la ciudad, el Sheraton Porto Hotel &

Spa combina armoniosamente mármol, madera, acero y cristal en los distintos espacios de su edificio de 12 plantas rodeado de árboles centenarios. Dispone de 266 habitaciones y suites, un bar con diferentes ambientes y un restaurante, Porto Novo, que ofrece un innovador concepto de "Show Cooking" basado en las raíces de la cocina tradicional portuguesa. El hotel cuenta con 1.750 m2 de espacio para conferencias, reuniones y banquetes. Para los momentos de ocio y relax, dispone además de un moderno y lujoso spa.

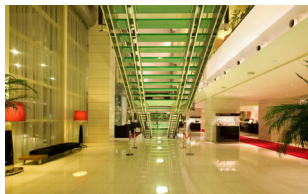

TATTVA DESIGN HOSTEL €

RUA CATIVO, 26-28
4000-160 PORTO
T (+351) 220 944 622 / (+351) 939 887 070
WWW.TATVADESIGNHOSTEL.COM

La palabra sánscrita "tattva", que significa "elemento", representa los cinco elementos que envuelven la vida: tierra, agua, aire, fuego y cielo. Partiendo de este concepto, el Tattva Design Hostel se centra en las personas para proporcionarles una experiencia y una estancia óptimas. Los detalles fueron combinados cuidadosamente para crear un nuevo nivel de comodidad e intimidad, así como zonas comunes que facilitan la convivencia entre los huéspedes. Sus dos edificios históricos restaurados, con una vista privilegiada en los pisos superiores, dan cuerpo a este albergue que se encuentra en el corazón del centro portuense.



BOOK €€€

RUA DE AVIZ, 10 | 4050-259 PORTO
T (+351) 917 953 387
LUN-DOM 12H00-15H00 / 20H00-02H00
WWW.RESTAURANTEBOOK.PT

Ubicado en el edificio que albergaba la antigua Papelería Aviz, el restaurante Book abrió sus puertas en agosto de 2011. Con un ambiente moderno y cosmopolita, fue concebido bajo el signo de los libros y tiene capacidad para unas 65 personas.



BUFETE FASE €

RUA DE SANTA CATARINA, 147 | 4000-456 PORTO
T (+351) 222 052 118
LUN-SÁB 12H00-16H00 / 18H00-21H30

Inaugurado en 1984, este restaurante solo sirve francesinhas (sándwich mixto bañado en salsa picante), y hay quienes acuden a él desde lejos para disfrutar de esta especialidad típica de Porto. El espacio es pequeño y las francesinhas se preparan delante de los comensales, que se las comen con los ojos antes de haberlas probado siquiera.



CAFÉINA €€€

RUA DO PADRÃO, 100 | 4150-557 PORTO
T (+351) 226 108 059
SÁB-MIE 12H30-00H00 | JUE-VIE 12H30-01H00
WWW.CAFEINA.PT

Diseñado a partir de la restauración de una casa de principios del siglo XX, su decoración sobria y refinada es, sin embargo, una audaz muestra de una arquitectura de interiores

RESTAURANTES

contemporánea que se traduce en un ambiente sofisticado y exclusivo, combinado con una propuesta gastronómica moderna, elegante y cosmopolita. Un restaurante excepcional con características únicas en Porto.



CANTINA 32 €€

RUA DAS FLORES, 32 | 4050-262 PORTO
T (+351) 222 039 069
LUN 19H30-22H30 | MAR-JUE 12H30-22H30
VIE-SÁB 12H30-23H00
WWW.CANTINA32.COM

El Cantina 32 es un restaurante con un ambiente relajado, una original decoración urbana y una cocina basada en platos para picar y compartir. Ofrece también platos más sofisticados, postres e incluso brunch. Su diseño, cosmopolita y rústico a la vez, proporciona una atmósfera divertida y acogedora.



CASA D'ORO €€

RUA DO OURO, 797 | 4150-553 PORTO
T (+351) 226 106 012
LUN-JUE 12H30-14H30 / 20H00-23H00
VIE-DOM 12H30-00H00
WWW.RESTAURANTECASANOISTRA.COM/
CASADORO/SITE

Restaurante de comida italiana, Casa d'Oro tiene dos espacios amplios y diferenciados que se complementan entre sí, el restaurante y pizzería. El edificio se encuentra en la carretera situada a lo largo del río Duero, bajo la sombra del puente de Arrábida. Su arquitectura industrial, rma de Edgar Cardoso, marca su estilo exterior e interior.

La decoración es contemporánea y sobria, con tonos neutros. Comparado con el distendido ambiente de la pizzería, el del restaurante es más formal. La terraza es un lugar maravilloso, ideal para relajarse.



CASA GUEDES €

PRAÇA DOS POVOEIROS, 130 | 4000 PORTO
T (+351) 222 002 874
LUN-SÁB 12H00-22H00

Casa Guedes es un lugar de referencia por sus bocadillos de perrito. El muslo de cerdo se cocina siguiendo una receta brasileña (isecretal) y se sirve en un pan de mezcla de cereales ligeramente caliente deleitando a quienes, cada vez más, pasan por allí. Para acompañar, es obligatoria una copa de vinho verde de Baião.



CLÉRIGOS VINHOS & PETISCOS €€€

RUA DAS CARMELITAS, 151 | 4050-161 PORTO
T (+351) 223 400 770
MAR-JUE 12H00-00H00
VIE-SÁB 12H00-02H00
DOM 12H00-18H00
WWW.CLERIGOS.NET

Inaugurado a principios de 2013, se trata de un espacio informal y relajado que invita a la convivencia en torno a una selección de tapas y vinos. Con una sala interior y una terraza, se puede elegir entre las tapas, las pizzas y el sushi o una amplia variedad de delicias que van desde el lechón a la picanha (tapa de ternera).



CONGA €

RUA DO BONIARDIM, 314 | 4440-452 PORTO
T (+351) 222 000 113 / (+351) 969 637 441
LUN-MAR 09H00-00H00
MIE-SÁB 09H00-02H00 | DOM 11H30-00H00
WWW.CONGA.PT

Restaurante de tapas con más de 35 años de historia. Sirven bifanas (bocadillos de lete de cerdo), codornices, cachorros (perritos calientes), prego no pão (bocadillos de lete de ternera), sopa, caldo verde y papas de sarrabulho (plato típico a base de harina y sangre de cerdo), todo condimentado con una salsa especial. Servicio rápido y precios populares.



daTerra €€

RUA MOUZINHO DA SILVEIRA, 249
4050-421 PORTO
T (+351) 223 199 257 / (+351) 910 348 711
MAR-DOM 12H00-23H30
WWW.DATERRA.PT

daTerra es un restaurante al estilo bufé vegetariano con comidas sanas y deliciosas. Después de haber nacido en Matosinhos, ha abierto un espacio en el centro de Oporto con precios fijos para el almuerzo y la cena y también abierto por la tarde. Las opciones son variadas y preferentemente preparadas con productos bio, siempre frescos, para asegurarse de que cada comida es siempre un placer saludable.



DONA MARIA PREGARIA €

RUA DE CEUTA, 63
T (+351) 223 271 112
MAR-SÁB 12H00-00H00
WWW.DONAMARIAPREGARIA.COM

Después de abrir en Famalicão, Dona María Pregaria ha llegado a Oporto con siete tipos de pregos (bocadillos) y ocho hamburguesas diferentes. Los pregos van del simple lomo de ternera a la carne de jabali con compota de pimientos. Hay también varias opciones de hamburguesas, que pueden ser acompañadas de patatas fritas con queso rallado o chips de boniato. El ambiente es relajado y el local se llena fácilmente.



LADO B €€

RUA PASSOS MANUEL, 190 | 4000-382 PORTO
MAR-JUE 09H00-23H30
VIE-SÁB 09H00-01H30
T (+351) 222 014 269
WWW.LADOBCAFE.PT

Apostando por la cervecería, donde la francesinha (sándwich mixto bañado en salsa picante) en pan francés "crujiente" está reconocida como LA MEJOR FRANCESINHA DEL MUNDO®, también las ensaladas, las hamburguesas con piña, las crepes así como "el mejor pastel de chocolate en el mundo" (el original de Carlos Braz Lopes) hacen las delicias de la clientela habitual. En el bar hay tragos largos, caipiríñas, mojitos, una variada selección de ginebras, sangría y cerveza nacional y extranjera, entre las que destacan las populares Super Bock,

Chimay, Erdinger y Franziskaner.



MUNCHIE - THE BURGER KITCHEN €

PRAÇA FILIPA DE LENCASTRE, 183
4000-407 PORTO
T (+351) 916 165 486
LUN-DOM 12H00-02H00
WWW.FACEBOOK.COM/MUNCHIEBK

Una magnífica opción para una comida o cena ligera pero sabrosa: una hamburguesería en pleno centro de la ciudad. Con Pedro Moura Bessa como responsable, la cocina de este espacio pretende ser al mismo tiempo de autor y diseñada, especializándose en la elaboración de las hamburguesas más jugosas, servidas en pan y con patatas fritas, con un espíritu slow food. El espacio es pequeño pero acogedor, con una mesa grande y una barra a lo largo de la pared con sillas altas de madera. Su decoración minimalista y en colores suaves, crea una atmósfera informal y moderna. En el exterior, cuenta con una agradable terraza que da a la plaza y en la parte trasera esconde un patio con jardín.



n'O MERCADO (HARD CLUB) €€

RUA INFANTE D. HENRIQUE, 95 | 4050-252 PORTO
T (+351) 220 101 186
MAR-DOM 11H00-20H00
WWW.HARD-CLUB.COM

Se ubica en el Mercado Ferreira Borges, importante edificio de la arquitectura del hierro ochocentista actualmente clasificado como inmueble de interés público. El Hard Club es un escenario multidisciplinar que promueve el contacto con el arte en

todas sus manifestaciones: música, artes escénicas, artes plásticas, cine, literatura, actividades culturales, publicaciones y literatura, actividades socioculturales, talleres y conferencias, formación, grabaciones y actividades turísticas. Cuenta con salas de espectáculos para grandes eventos, estudios de grabación, terraza interior y terraza al aire libre, lounge, librería, discoteca y tienda de merchandising.

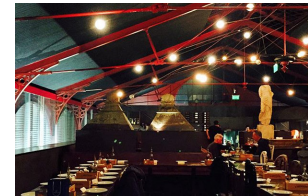

PEDRO LEMOS RESTAURANTE €€€

RUA PADRE LUÍS CABRAL, 974 | 4150-459 PORTO
T (+351) 220 115 986
MAR-DOM 12H30-15H00 / 19H30-23H00
WWW.PEDROLEMONS.NET

En el corazón de Foz Velha, esta antigua casa se reformó con una decoración sencilla. El restaurante sirve los sabores tradicionales portugueses recreados por el chef Pedro Lemos. Las comidas se transforman en verdaderas experiencias gastronómicas. Si se dispone de menos tiempo, se puede ir la hora del té y probar golosinas o degustar tapas y explorar su magnífica bodega.



PIZZA & DRINKS €€

RUA SANTA TERESA, 6 | 4050-537 PORTO
T (+351) 915 510 345
LUN 19H30-00H00
MAR-JUE 12H30-15H00 / 19H30-00H00
VIE-SÁB 12H30-15H30 / 19H30-02H00
WWW.PIZZADRINKS.COM

En plena Baixa de Oporto, en el centro de la movida nocturna, el Pizza & Drinks / Casa

da Baixa ocupa un edificio centenario, rehabilitado para dar hospedaje y que cuenta con un bar pizzería en la planta baja. Con un ambiente relajado y una decoración casual y colorida con cojines y muchas velas, su especialidad son las pizzas, varias y para todos los gustos. Cabe destacar la pizza de la casa llamada Pizza & Drinks, que, más allá de su receta exclusiva, se sirve acompañada de un chupito de limoncello. Otras de sus especialidades, en el plano de las bebidas, son los mojitos, las caipiríñas y las ya famosas sangrías de la casa.



REITORIA €€

RUA SÁ DE NORONHA, 33 | 4050-526 PORTO
T (+351) 927 608 628
LUN-DOM 12H00-00H00
WWW.REITORIA.PT

Ubicado en un edificio del siglo XIX del centro histórico de Oporto, el restaurante Reitoria se distingue por la variedad, la calidad y la frescura de sus productos. Este acogedor local abre de las 12:00 a las 24:00 para servir los mejores bocadillos en pan de focaccia y carnes a la brasa de la ciudad, en un espacio con- fortable y con un ambiente informal. ¡Prometemos no dejar indiferente a nadie!



SANDINHA €

MERCADO BOM SUCESSO, | PORTO
T (+351) 914 216 937
LUN-JUE 11H00-23H00 / VIE-SÁB 11H00-24H00
DOM 11H00-23H00
WWW.SANDINHA.PT

Dos amigos decidieron convertir la famosa francesinha en algo que pudiera comerse con las manos. Por ahora existen dos versiones: la tradicional de carne asada, jamón, mortadela, salchicha, queso y la famosa salsa y la de la huerta, que es más sencilla, con tomate, champiñones frescos, cebolla caramelizada y queso. La carta es minimalista e invita a visitar los restantes espacios disponibles en el renovado y cosmopolita Mercado do Bom Sucesso.



SNACK-BAR GAZELA – CACHORRINHOS DA BATALHA €

TRAVESSA CIMO DE VILA, 4 | 4000-171 PORTO
T (+351) 222 054 869
LUN-VIE 12H00-22H30
PT-PT.FACEBOOK.COM/SNACK-BAR-GAZELA-CACHORRINHOS-DA-BATALHA-1411642759593-66

El snack-bar Gacela es una antigua tasca de Oporto famosa por sus cachorrinhos. Servidos en pan estrecho cortado en trozos pequeños, con salchicha fresca picante y queso, los cachorrinhos son absolutamente deliciosos. Parte de la experiencia de ir al Gazela consiste en ver de cerca cómo los hacen, además de observar a los clientes que lo frecuentan. Puedes conocer a gente de distintas partes de la ciudad y de diferentes estratos sociales; todos son fans de los cachorrinhos.



SOLAR DO MOINHO DE VENTO €€

RUA SÁ NORONHA, 81 | 4050 PORTO
 T (+351) 222 051 158 / (+351) 914 021 897
 LUN-JUE 12H00-15H30 / 19H00-22H00
 VIE-SÁB 12H00-15H30 / 19H00-22H00
 DOM 12H00-15H30
 WWW.SOLARMOINHODEVENTO.COM

El Solar do Moinho de Vento, situado en el centro de Oporto, es un espacio que premia la calidad de los platos típicos portugueses. Acogedor y con un ambiente agradable, este restaurante cuenta con una carta de gran variedad, en la que siempre hay unos inigualables platos de pescado fresco y carnes selectas y en la que nunca faltan las famosas tripas a la moda de Oporto, el tan apreciado arroz de cabidela (con menudos de aves) o una deliciosa sopa de pescado.



VENHAM MAIS 5 (A CASA DOS PREGOS) €

RUA SANTO ILDEFONSO, 219 | 4000-470 PORTO
 TER-QUI 12H00-22H30
 VIE-SÁB 12H00-23H00
 DOM-LUN 12H00-22H00
 T (+351) 222 010 734

El prego no pão (bocadillo) de lomo de buey con queso da Serra (queso de la Sierra) es la novedad que ofrece el restaurante Venham Mais 5. Con una decoración "al estilo de Oporto", de la que forman parte obras de la galería Geraldés da Silva, el restaurante destaca también por sus postres caseros, tipo gourmet, las gambas y el vinho verde de la región.



BONAPARTE BAIXA

PÇ. GUILHERME G. FERNANDES, 40 | 4050-150 PORTO
 T (+351) 220 962 852
 LUN-DOM 17H00-02H00
 WWW.BONAPARTEPORTO.NET

Bar mítico de la Ciudad Invicta con más de 30 años de antigüedad que ha mantenido su espíritu alternativo a lo largo de las décadas. Quien pasa por allí, acaba volviendo, ya sea por la excelente decoración de estilo británico, por la simpatía de su personal o por ser uno de los pocos lugares donde se puede disfrutar no solo de las mejores cervezas, sino también de los mejores whiskies, cócteles o buenos vinos por copas. Cabe destacar las cervezas extranjeras, los whiskies, vinos, cócteles, tapas, especialidades alemanas, tostadas y bocadillos.



BOP

R. DA FERMEZA, 575 | 4000-121 PORTO
 T (+351) 222 001 732
 LUN 12H30-01H00 | MAR-JUE 10H00-01H00
 VIE-SÁB 10H00-02H00
 WWW.BOP.PT

La sensación de confort es inmediata en el espacio con poco más de media docena de mesas, taburetes altos en el mostrador y un sofá, y farrado con madera lado a lado. Filipe Ribeiro tomó en 3.500 discos de vinilo y los llevó a BOP Café. Siempre hay un disco para jugar, pero el cliente puede escuchar lo que quiere en una de las tres estaciones de escucha individuales en la barra, al mismo tiempo que pide un café, una copa de vino o una de las muchas cervezas extranjeras. Otra de las nuevas cosas que trae el espacio es la diversidad de formas de servir café. Para comer, hay menús de desayuno, con los panecillos, cereales, yogur y jugos naturales.



CAFÉ AU LAIT

RUA GALERIAS DE PARIS, 46 | 4050-150 PORTO
 T (+351) 222 025 016
 LUN-SÁB 11H30-02H00
 PT-PT.FACEBOOK.COM/AULAIT.CAFE

Ubicado en un antiguo edificio, su amplio horario hace del Café au Lait un punto de encuentro ineludible en cualquier momento del día, para conversaciones en torno a un café, un té relajante al nal de la tarde o empezar la noche de la mejor manera, siempre al son de una exquisita selección musical.



CANDELABRO

RUA DA CONCEIÇÃO, 3 | 4050-215 PORTO
 T (+351) 966 984 250
 LUN-VIE 10H30-02H00 | SÁB 14H00-02H00
 DOM 14H30-00H00
 CAFECANDELABRO.BLOGSPOT.COM

Renovado en 2009, está situado en una antigua librería de viejo abierta en 1952 y decorado con estantes de libros, principalmente sobre cine, fotografía, teatro y artes plásticas, disponibles para su consulta y también a la venta. El espacio interior se recuperó respetando su carácter original: suelo de mosaicos blancos y negros, mesas y sillas de otros tiempos mezclados armoniosamente con lámparas de diseño moderno y la pared iluminada de detrás de la barra, con estanterías llenas de botellas de coloridas bebidas. Ambiente acogedor con música tranquila e iluminación tenue.



CASA DO LIVRO

RUA GALERIAS DE PARIS, 85 | 4050-284 PORTO
 T (+351) 912 958 284
 DOM-JUE 21H30-03H00 | VIE-SÁB 21H30-04H00
 WWW.CASADOLIVRO.PT

Bar del centro portuense ubicado en la antigua y conocida librería Casa do Livro. Ahora remodelado, el bar hereda del antiguo negocio el nombre y los libros que se extienden por las múltiples estancias del bar. Pero donde antes solo había libros, ahora también se sirven cócteles, se escucha música en vivo y se ven representaciones teatrales y performances. La decoración oscila entre lo moderno y lo clásico, y se cultiva el gusto por el detalle: las sillas clásicas tapizadas con tela verde y dorada, el piano en el centro de una de las salas, los grandes armarios que albergan los libros y la Venus de Botticelli que contempla el espacio.



ERA UMA VEZ NO PORTO

RUA DAS CARMELITAS, 162, 1º | 4050-161 PORTO
 T (+351) 222 622 240 / (+351) 914 376 801
 LUN-SÁB 21H30-02H00
 WWW.ERAUMAVEZNOPORTO.COM

Situado en el primer piso de un edificio antiguo, al lado de la librería Lello, goza de un ambiente urbano y acogedor en el que destaca un balcón con vistas a la Torre de los Clérigos y la Plaza de los Leones. Agradable para tomar un café o un té por la tarde, se convierte en un bar con dj hasta bien avanzada la noche en el que predominada el indie rock. En una sala contigua se encuentra la tienda Gira Discos, dedicada a los vinilos, los CD y los libros.



GALERÍAS DE PARIS

RUA GALERIA DE PARIS, 56 | 4050-284 PORTO
T (+351) 222 016 218
LUN-DOM 08H30-04H00
WWW.FACEBOOK.COM/RESTAURANTEGALERI
ADEPARIS

Situado en una de las calles más concurridas de Porto, Galerías de Paris es un bar restaurante ubicado donde antiguamente había habido un almacén de tejidos. Hoy es uno de los bares restaurantes más bonitos de Porto, con un enorme bar, mesas de madera, piano y estanterías repletas de viejos objetos de todo tipo.



GARE PORTO

RUA DA MADEIRA, 182 | 4000-330 PORTO
T (+351) 222 017 512
VIE-SÁB 23H00/06H00
WWW.GAREPORTO.COM

Ubicado en el centro de Porto, cerca de la estación de São Bento, que sirvió de inspiración para el nombre, Gare Club ha sido uno de los principales referentes nocturnos de la Ciudad Invicta desde su apertura en abril de 2008. Ambiente underground en el que destacan el atrio de granito, la disposición de la sala (dos túneles unidos por una arcada que sirve como arteria del espacio), la escasa iluminación y la bola de espejos del fondo de una de las salas.



MAUS HÁBITOS

RUA PASSOS MANUEL, 178, 4º | 4000-382 PORTO
T (+351) 222 087 268
LUN-VIE 12H30-15H00
MIE-DOM 22H00-02H00 | VIE-SÁB 22H00-04H00
WWW.MAUSHABITOS.COM

Espacio que pretende integrar a un público heterogéneo en entornos urbanos a través de la exploración de nuevos caminos en la producción de contenidos artísticos. Ambiente informal en el que el ámbito de la intervención cultural constituye uno de sus puntos fuertes. Con una sala de actos de 160 m² y una sala de espectáculos de 100 m², es un espacio dedicado a eventos musicales. A lo largo de sus 10 primeros años, conmemorados en 2011, acogió más de 1600 conciertos.

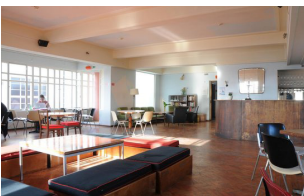

MUSEU D'AVÓ

TV. DE CEDOFEITA, 54-56 | 4050-449 PORTO
T (+351) 933 130 382
LUN-SÁB 20H00-04H00
PT-PTFACEBOOK.COM/MUSEU-D-AVÓ-37555
2592544141/

Los pedidos se marcan con lápiz en un bloc de notas que también hace las veces de carta. El espacio es acogedor, dispone de pocas mesas, muchas reliquias y objetos de otras épocas expuestos por todas partes.



PASSOS MANUEL

RUA PASSOS MANUEL, 137 | 4000-385 PORTO
T (+351) 222 058 351
LUN-VIE 08H00-19H00
SÁB 09H00-13H00 / 14H00-18H00
WWW.PASSOSMANUEL.NET

Bar, sala de conciertos y actuaciones en directo que animan las noches portuenses. Un local alternativo con encanto gracias al estilo art nouveau del antiguo bar del cine.



PLANO B

RUA CÂNDIDO DOS REIS, 30 | 4050-151 PORTO
T (+351) 222 012 500
MAR-MIE 22H00-02H00 | JUE 22H00-04H00
VIE-SÁB 22H00-06H00
WWW.PLANOBPORTO.NET

Inaugurado en 2007, Plan B es un espacio con múltiples funciones que pretende impulsar la zona del centro creando un nuevo foco de cultura y animación. Con una decoración de estilo retro y un ambiente ecléctico y dinámico, Plan B ya se ha convertido en uno de los espacios predilectos de la noche portuense. Dividido en dos plantas, en la de arriba dispone de una cafetería y una zona de exposiciones y en la de abajo, de diversas salas destinadas a las más variadas iniciativas. Acoge todo tipo de eventos, desde exposiciones de artes plásticas, diseño y arquitectura, tertulias y talleres hasta obras de teatro, conciertos en directo y ciclos de cine. Entre semana la cafetería está abierta por la tarde y ofrece conexión wi gratuita.



CDV TUBITEK

PRAÇA D. JOÃO I. 31 | 4000-295 PORTO
T (+351) 222 034 132
LUN-VIE 10H00-20H00
SÁB 10H00-13H30 / 14H30-19H30
WWW.TUBITEK.PT

La mítica tienda de discos de Oporto está de vuelta con todos los discos que importan, de las novedades a los clásicos. Todos los nuevos lanzamientos, así como rarezas y una cuidadosa y extensa sección de vinilo.



LOUIE LOUIE - LOJA DE DISCOS

RUA DO ALMADA, 536 | 4050-003 PORTO
T (+351) 222 010 384
LUN-SÁB 10H30-13H30 / 14H30-19H00
WWW.LOUIELOUIE.BIZ

En Louie Louie se puede encontrar tanto el disco más raro como las últimas novedades de la música menos comercial. Ubicada en el epicentro de tiendas alternativas del centro de la ciudad, se dedica principalmente de DVD musicales y películas.



MATÉRIA PRIMA

RUA DA PICARIA, 84 | 4050-477 PORTO
T (+351) 222 019 070
LUN-SÁB 14H00-20H00
WWW.MATERIAPRIMA.PT

Una especie de lugar de culto que merece la atención de aquellos que constantemente buscan nuevos sonidos y experiencias, con una selecta y exclusiva oferta de CD

y vinilos, así como de revistas, libros y DVD relacionados con el mundo de la música. Involucrado en una dinámica más amplia, Matéria Prima también guarda relación con los conciertos y artistas que han pasado por la ciudad en los últimos años y trata de promover eventos colaborando con otros espacios culturales.



A VIDA PORTUGUESA

RUA GALERIA DE PARIS, 20, 1º | 4050-162 PORTO
T (+351) 222 022 105
LUN-SÁB 10H00-20H00 | DOM 11H00-19H00
WWW.AVIDAPORTUGUESA.COM

Tienda especializada en artículos genuinos y deliciosos productos portugueses. Artículos de perfumería, papelería, librería, ultramarinos, droguería, artesanías, juguetes: lo mejor que se hace en Portugal. En la primera planta, al nal de una gran escalera, hay un amplio espacio en el que destacan unas antiguas estanterías de 20 metros de longitud y unas largas mesas de madera donde se exponen los productos en un entorno perfecto, recién llegado del pasado, pero que sigue marcando a las generaciones actuales.



COMER E CHORAR POR MAIS

RUA FORMOSA, 300 | 4000-248 PORTO
T (+351) 222 004 407 / (+351) 916 641 607
LUN-SÁB 09H00-19H30
PT-PT.FACEBOOK.COM/COMER-E-CHORAR-POR-MAIS-497677416982244/

Fundada en 1912, esta casa había sido antes papelería, cafetería-tetería y tienda de comestibles y desde inicios de la década de los setenta es una tienda de alimentos de lujo. En un ambiente de principios del siglo XX, vende vinos de Porto (algunos de coleccionista), champagnes, quesos, jamones, embutidos, aceites, miel y compotas.

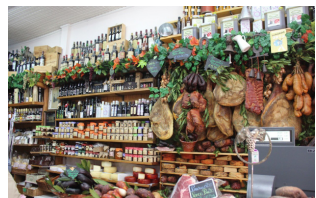

LIVRARIA TIMTIM POR TIMTIM

RUA DA CONCEIÇÃO, 27-29 | 4050-215 PORTO
T (+351) 222 011 083 / (+351) 938 615 339
WWW.TIMTIMPORTIMTIM.COM.SAPO.PT

Entrar en la librería Timtim por Timtim de Porto es como adentrarse en un mundo diferente. Se dedica exclusivamente a la comercialización de cómics antiguos en un mundo poblado por guras de Astérix y Obélix, coches del Agente 007 y libros de la colección Salgarí. Entre estos objetos puede verse la gura, de un metro de altura, de un joven pelirrojo de cara redonda acompañado por un perro, un fox terrier blanco.



LOBO TASTE

LARGO DE S. DOMINGOS, 20 | 4050-545 PORTO
T (+351) 222 017 102
LUN-DOM 10H00-20H00
WWW.LOBOTASTE.COM

Paulo Lobo, uno de los interioristas más reputados de Portugal, creó junto a su esposa Paula una tienda de objetos de diseño procedentes de su proyecto común para recuperar y reinventar la artesanía tradicional de Portugal sin olvidar sus raíces y su originalidad. La Lobo Taste es una tienda de artesanía contemporánea.



MERCEARIA DAS FLORES

RUA DAS FLORES, 110 | 4050-263 PORTO
T (+351) 222 083 232
LUN-JUE 10H30-20H00 | VIE-SÁB 10H30-22H00
DOM 13H00-22H00
WWW.MERCEARIADASFLORES.COM

La Mercearia das Flores es una tienda de comercio tradicional portugués que ofrece quesos, compotas, embutidos, galletas artesanales, miel, mermeladas, vinos, cervezas y vinagres entre muchos otros productos regionales, biológicos, de origen conocido y con sabores caseros.

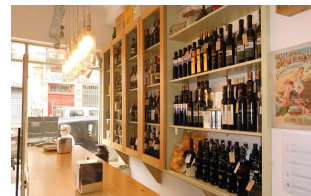

OFICINA - CAFÉ CRIATIVO

RUA DA TORRINHA, 151 | 4050-611 PORTO
T (+351) 222 010 009
MAR-JUE 10H00-14H00 / 15H00-19H00
DOM 10H00-14H00 / 15H00-17H00
WWW.OFICINACC.PT

Se trata de un espacio irreverente que combina un taller creativo con el reciclaje de mobiliario y la producción de joyería contemporánea, junto a una galería, una tienda de productos nacionales seleccionados y una agradable cafetería.



QUARTEIRÃO DAS ARTES

RUA MIGUEL BOMBARDA
CENTRO COMERCIAL BOMBARDA, 285
COCKTAIL MOLOTOF, 452
KING KONG, 419

En la calle Miguel Bombarda, poco a poco se fue creando un núcleo cultural, fruto de la voluntad inicial de concentrar en la misma calle varias galerías de arte contemporáneo de la ciudad, que hoy día ya comprende las más diversas áreas gracias a la adhesión de varios espacios comerciales vinculados al arte y la cultura que se fueron asociando al proyecto y que participan activamente en los eventos colectivos que se organizan asiduamente.

Al menos seis veces al año, con una periodicidad de aproximadamente un mes y medio, 15 galerías de arte contemporáneo ubicadas en la calle Miguel Bombarda o en algunas de las arterias adyacentes, inauguran simultáneamente exposiciones de artistas nacionales e internacionales. La proximidad de todas las galerías constituye un gran polo de atracción para los amantes de las artes.



THE YELLOW BOAT

RUA RUI BARBOSA, 21 | 4150-641 PORTO
T (+351) 226 102 235 / (+351) 917 552 678
LUN 15H00-19H00
MAR-SÁB 11H00-13H00 / 15H00-19H00
WWW.THEYELLOWBOATSTORE.COM

La Yellow Boat es una tienda donde se puede encontrar una amplia gama de productos de moda, muebles, decoración e iluminación, ideal para quien tiene un estilo de vida relajado y disfruta de objetos originales y sorprendentes creados a partir del reciclaje y los materiales reutilizados.



GODZILLA SURF'S COOL

AV. GENERAL NORTON DE MATOS, 4450-208 MATOSINHOS
 T (+351) 931 692 605
 LUN-DOM 09H00-18H00
 WWW.SURFS-COOL.COM

Al servicio del surf desde 2003, Godzilla Surf's Cool – Escuela de surf es un proyecto cuyo objetivo principal se centra en la enseñanza y la difusión del surf como la modalidad deportiva que es por excelencia. Con sede en Matosinhos, en la Avenida General Norton de Matos, la filosofía base de Godzilla Surf's Cool es la de proporcionar a sus alumnos ayuda profesional con el más alto estándar de calidad de la mano de un equipo acreditado, experimentado y muy motivado. De ese modo, intenta brindar una formación deportiva cuyos principales destinatarios son niños, jóvenes y adultos.



SURF TRAINING SCHOOL

VIA DO CASTELO DO QUEIJO, EDIFÍCIO TRANSPARENTE, LOJA 7 | 4100-429 PORTO
 T (+351) 937 585 791
 SÁB-DOM 10H30-18H00
 LUN-MAR 09H00-18H00
 MIE 09H00-20H00 | JUE-VIE 09H00-18H00
 WWW.SURFTRAININGSCHOOL.BLOGSPOT.COM

Organismo deportivo reconocido por la Federación Portuguesa de Surf dedicado a la enseñanza del surf. Sus áreas de actuación se centran en las clases prácticas y teóricas, imadas y fotografadas, la preparación física y técnica específica necesaria para la práctica de esta modalidad deportiva así como la preparación de atletas para las competiciones y la promoción de los valores de la deportividad, particularmente entre los más jóvenes.



SURFAVENTURA

AV. GENERAL NORTON DE MATOS, 379 4450-208 MATOSINHOS
 T (+351) 229 372 237
 LUN-DOM 10H00-17H00
 WWW.SURFAVENTURA.COM

La escuela Surfaventura está registrada en la Federación Portuguesa de Surf y posee todas las licencias de los organismos o ciales para el ejercicio de su actividad. Abre todo el año y desde 2003 ofrece clases de surf y bodyboard, tanto a alumnos particulares como a grupos. Desde 2012 ofrece clases y alquiler de equipamiento para practicar stand-up-paddle (SUP) y ewindsurf y alquiler de skimboards, patines y carros a vela.



ALEGRIARIDE PORTO

RUA DA ALEGRIA 140A
 T (+351) 967 564 910
 AR-RENTASCOOTER.COM

Un servicio de alquiler de motos en el centro de Oporto con experiencia en tours y informaciones locales para asegurar la mejor experiencia en la ciudad. AlegriaRide está listo para darle las mejores sugerencias, orientaciones y consejos que sólo los lugareños conocen. De bajo costo, simple y rápido. La combinación de profesionalismo y experiencia en el sector turístico ofrece una experiencia que trasciende el servicio de alquiler puro y se distingue por las sugerencias locales y rutas adaptadas a cada uno.



BLUEDRAGON PORTO CITY TOURS

AV. GUSTAVO EIFFEL, 280 | 4000-278 PORTO
 T (+351) 222 022 375 / (+351) 912 562 190
 ABR-OCT (LUN-DOM) 10H00-14H00 / 15H00-19H00
 NOV-MAR (LUN-DOM) 09H00-13H00 / 14H00-18H00
 WWW.BLUEDRAGON.PT

Bluedragon ayuda a sus clientes a llegar a lugares que nadie conoce. Es la mejor manera de ver más en menos tiempo; una forma fácil, divertida y ecológica de conocer la ciudad dejándose orientar por un guía-intérprete nativo: 100% diversión y 0% de emisión de CO2. Te sorprenderá visitar lugares desconocidos incluso por muchos portuenses, pero sin perderte las principales atracciones históricas.



FOLD N'VISIT

RUA ALFERES MALHEIRO, 139 | 4000-057 PORTO
 T (+351) 220 997 106 / (+351) 915 316 999
 LUN-DOM 10H00-19H00
 WWW.FOLDNVISIT.COM

Alquiler de bicicletas urbanas, itinerarios turísticos, accesorios y mantenimiento.



L&L RENT A BIKE

LARGO SÃO DOMINGOS, 13, 1º | 4050-545 PORTO
 T (+351) 223 251 722
 LUN-DOM 10H00-19H00
 WWW.WLOPESRENTABIKE.WIX.COM/PORTO

L&L Alquiler de Bicicletas es una tienda de alquiler de bicicletas en Porto con varias opciones femeninas y masculinas e varios modelos para ayudar con las pistas y la geografía de la ciudad y que permite la mejor experiencia desde el río hasta la playa. Situado en el corazón del centro histórico, hacen promociones regulares ofreciendo un alquiler de hora o día.



L&L Rent a Bike

PORTO TOURS

RUA CLUBE DOS FENIANOS, 25 | 4000-772 PORTO
 T (+351) 223 393 472 / (+351) 939 552 340
 LUN-DOM 10H00-19H00
 WWW.PORTOTOURS.COM

Ofrece alquiler de bicicletas a partir de un mínimo de una hora, con precios que van desde 5€ a 12,50€ previo pago de una anza de 50€.



TUKTOUR PORTO

CAVES DE GAIA, PORTO
 T (+351) 917 232 661
 WWW.TUKTOURPORTO.COM

Propone un paseo por las orillas del Duero en tuk-tuk eléctrico acompañado por un guía especializado. Una forma original y divertida de disfrutar de la vista desde la carretera que recorre el río en un vehículo silencioso, cómodo y no contaminante.



PANCHO TOURS

RUA DO ALMADA, 315 PORTO,
 T (+351) 915 947 146
 WWW.PANCHOTOURS.COM/TOURS-PORTO

Todos los días, Pancho organiza visitas a pie por la ciudad y al final de las mismas, cada persona le paga el precio que considera oportuno. Por la mañana, explora la parte histórica de la ciudad y la de la ribera mientras que por las tardes las visitas recorren lugares más culturales y románticos. También ofrece guías por los bares todas las noches para los más intrépidos y visitas organizadas a las bodegas de vino de Oporto.



PORTO EXIT GAMES

PÇ. GUILHERME GOMES FERNANDES, 53, 1ºF
4050-293 PORTO
T (+351) 933 443 756 | (+351) 914 884 883
LUN-VIE 14H30-00H00
SÁB-DOM 10H30-00H00
WWW.PORTOEXITGAMES.COM

Porto Exit Games invita a equipos de entre dos y cinco personas a utilizar el pensamiento lógico y el trabajo en equipo para resolver un misterio y conseguir escapar a tiempo. Como investigadores privados, tienen 60 minutos para entrar en la oficina secreta del sospechoso y encontrar pruebas que permitan resolver el misterio. ¿Conseguirán salir de ella a tiempo?



AEROPUERTO FRANCISCO SÁ CARNEIRO

PEDRAS RUBRAS | 4470-558 MAIA, PORTO
T (+351) 229 432 400
WWW.AEROPORTODOPORTO.COM.PT

AUTOBUSES (STCP)

AV. FERNÃO DE MAGALHÃES, 1862, 13º
4350-158 PORTO
T (+351) 225 071 000 / 808 200 166
WWW.STCP.PT

BOMBEROS

BATALHÃO SAPADORES BOMBEIROS
RUA DA CONSTITUIÇÃO, 1418 | 4250-161 PORTO
T (+351) 225 073 700

BOMBEIROS VOLUNTÁRIOS DO PORTO
RUA RODRIGUES SAMPAIO, 145 | 4000-425 PORTO
T (+351) 222 008 481

BOMBEIROS VOLUNTÁRIOS PORTUENSES
RUA DAS CRUZES, 580 | 4100-191 PORTO
T (+351) 226 151 800

CÂMARA MUNICIPAL DO PORTO

PÇ. GENERAL HUMBERTO DELGADO, 266
4000-286 PORTO
T (+351) 222 097 000
SEG-TER-QUI-SEX 09H00-17H00
QUA 09H00-20H00
WWW.CM-PORTO.PT

TRENES (CP)

T (+351) 808 208 208 / (+351) 707 210 220
WWW.CP.PT

ESTAÇÃO DE CAMPANHÃ
LARGO DA ESTAÇÃO | 4300-173 PORTO

ESTAÇÃO DE SÃO BENTO
PÇ. ALMEIDA GARRETT | 4000-069 PORTO

CRUZ ROJA

RUA NOSSA SENHORA DE FÁTIMA, 106-138
4050-425 PORTO
T (+351) 226 006 353 / (+351) 226 006 353

EMERGENCIA

NÚMERO EUROPEU DE EMERGÊNCIA - 112

HOSPITALES

SANTO ANTÓNIO
LARGO PROF. ABEL SALAZAR | 4099-001 PORTO
T (+351) 222 077 500

SÃO JOÃO
ALAMEDA PROF. HERNÂNI MONTEIRO
4200-319 PORTO
T (+351) 225 512 100

INFOKIOSK

6H00-24H00

METRO DO PORTO

AVENIDA FERNÃO DE MAGALHÃES, 1862, 7º
4350-158 PORTO
T (+351) 225 081 000
WWW.METRODOPORTO.PT

POLÍCIA

PSP - (+351) 222 006 821
GNR - (+351) 223 399 600
GNR BRIGADA FISCAL - (+351) 223 394 960
GNR - BRIGADA TRÂNSITO - (+351) 223 399 760
POLÍCIA MUNICIPAL - (+351) 226 198 260
POLÍCIA JUDICIÁRIA - (+351) 225 088 644
POLÍCIA MARÍTIMA - (+351) 222 070 970 /
(+351) 916 352 954
SEF - (+351) 228 330 200

CENTRO DE TURISMO

CENTRO
RUA CLUBE DOS FENIANOS, 25 | 4000-172 PORTO
T (+351) 223 393 472
NOV-ABR 09H00-19H00
MAI-OUT 09H00-20H00
AGO 09H00-21H00

SÉ (TORRE MEDIEVAL)
CALÇADA DE D. PEDRO PITÕES, 15 | 4050-269 PORTO
T (+351) 223 393 472
NOV-ABR 09H00-19H00
MAI-OUT 09H00-20H00

IPOINT ALIADOS (QUIOSQUE)
RUA SAMPAIO BRUNO C/ PÇ. DA LIBERDADE
T (+351) 223 393 472
NOV-ABR - SEG-SEX 09H30-17H00
MAI-OUT - SEG-DOM 09H30-18H30

IPOINT CAMPANHÃ (BILHETEIRAS)
ESTAÇÃO DE COMBOIO DE CAMPANHÃ
LARGO DA ESTAÇÃO | 4300-173 PORTO
T (+351) 223 393 472
JUN-OUT - SEG-DOM 10H00-18H00

IPOINT RIBEIRA
PRAÇA DA RIBEIRA | 4050-513 PORTO
T (+351) 22 339 34 72
MAI-SET - SEG-DOM 10H00-19H00
OUT - SEG-DOM 10H00-18H00

CIUDAD PARA RECORRER EN BICI TRAYECTOS

SENHOR DE MATOSINHOS – PARQUE DA CIDADE

Recorrido – 4,1 Km (Aprox. 25 min.)

- A. Senhor de Matosinhos, Comércio de Leixões
- B. Mercado de Matosinhos
- C. Jardim Senhor do Padrão > D. Godzilla Surf's Cool
- E. "Lais da Guia", Restaurante/Bar > F. Surfaventura
- G. Estrada Circunvalação > H. Parque da Cidade



JARDIM DA BOAVISTA – PARQUE DA CIDADE

Recorrido – 8 Km (Aprox. 45 min.)

- A. Jardim da Boavista > B. Casa da Música
- C. Avenida da Boavista
- D. Avenida Marechal Gomes da Costa
- E. Fundação de Serralves
- F. Praça do Império > G. Avenida Brasil
- H. Jardins da Avenida de Montevedeu > I. Sea Life
- J. Surf Training School > K. Estrada Circunvalação
- L. Parque da Cidade

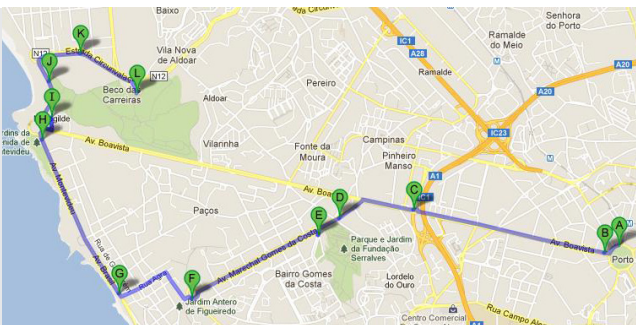

CASA DA MÚSICA – PARQUE DA CIDADE

Recorrido – 6,5 Km (Aprox. 35 min.)

- A. Casa da Música > B. Galeria Alvarez
- C. Avenida da Boavista
- D. Galeria Sousa Cardoso Arte Contemporânea Lda.
- E. Castelo do Queijo > F. Edifício Transparente
- G. Estrada Circunvalação > H. Parque da Cidade

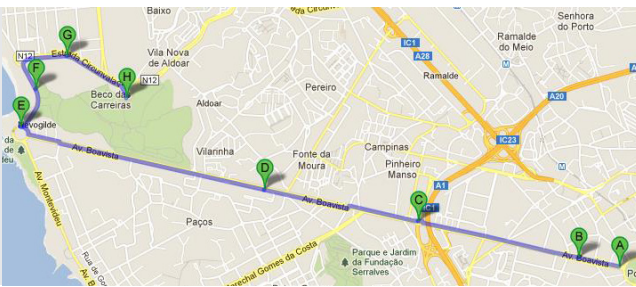

FUNICULAR DOS GUINDAIS – PARQUE DA CIDADE

Recorrido – 10,1 Km (Aprox. 1 hora)

- A. Funicular dos Guindais > B. Cais da Ribeira
- C. Centro Social Paroquial de São Nicolau
- D. Alfândega Nova > E. Museu do Vinho do Porto
- F. Museu do Carro Elétrico do Porto
- G. Jardim do Passeio Alegre > H. Esplanada do Castelo
- I. Avenida Brasil > J. Jardim da Avenida de Montevedeu
- K. Sea Life > L. Edifício Transparente
- M. Estrada Circunvalação > N. Parque da Cidade

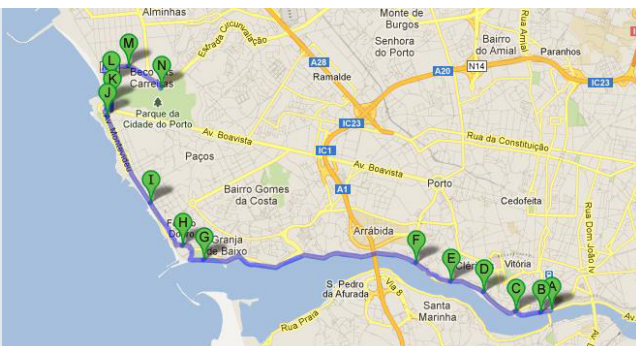

SHERATON PORTO – PARQUE DA CIDADE

Recorrido – 5,8 Km (Aprox. 35 min.)

- A. Sheraton Porto > B. Avenida da Boavista
- C. Galeria Sousa Cardoso Arte Contemporânea Lda.
- D. Castelo do Queijo > E. Edifício Transparente
- F. Estrada Circunvalação > G. Parque da Cidade

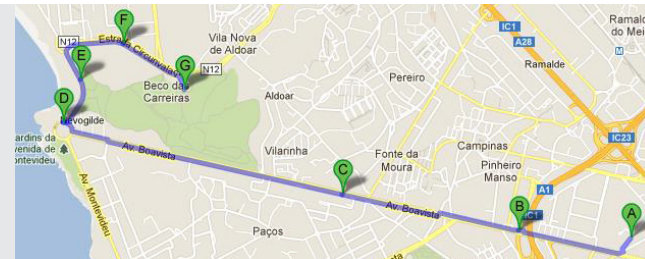

RUA DO OURO – PARQUE DA CIDADE

Recorrido – 6,5 Km (Aprox. 40 min.)

- A. Rua do Ouro
- B. Avenida Brasil
- C. Avenida Montevedeu
- D. Estrada Circunvalação
- E. Parque da Cidade

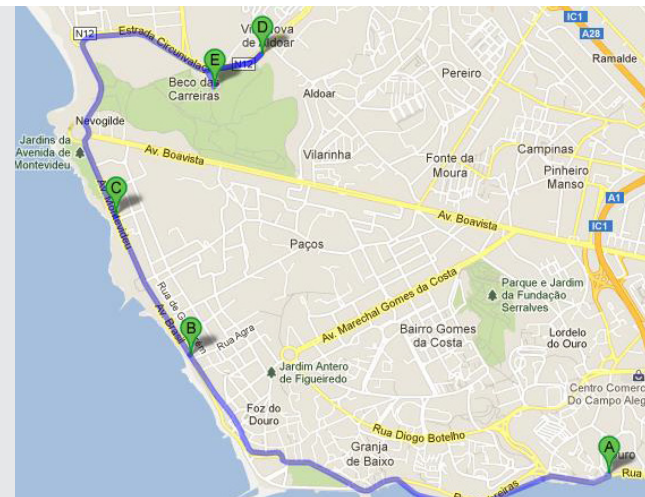

RUA CEDOFEITA – PARQUE DA CIDADE

Recorrido – 8 Km (Aprox. 47 min.)

- A. Rua Cedofeita > B. Largo do Priorado
- C. Rua Ricardo Severo > D. Avenida da Boavista
- E. Via do Castelo do Queijo
- F. Estrada Circunvalação > G. Parque da Cidade

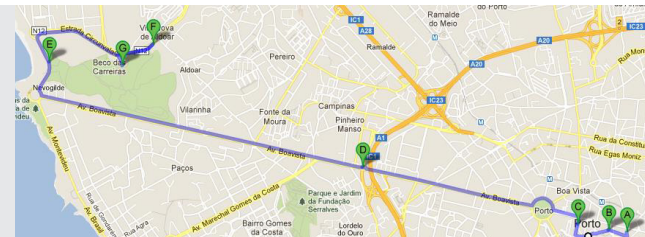

AV. ENG. GUSTAVO EIFFEL – PARQUE DA CIDADE

Recorrido – 10,1 Km (Aprox. 1 hora)

- A. Avenida Engenheiro Gustavo Eiffel
- B. Rua Infante Dom Henrique > C. Rua Nova Alfândega
- D. Viaduto do Cais das Pedras > E. Rua do Ouro
- F. Rua Sobreiras > G. Rua Passeio Alegre
- H. Avenida Brasil > I. Avenida Montevedeu
- J. Via do Castelo do Queijo > K. Estrada Circunvalação
- L. Parque da Cidade



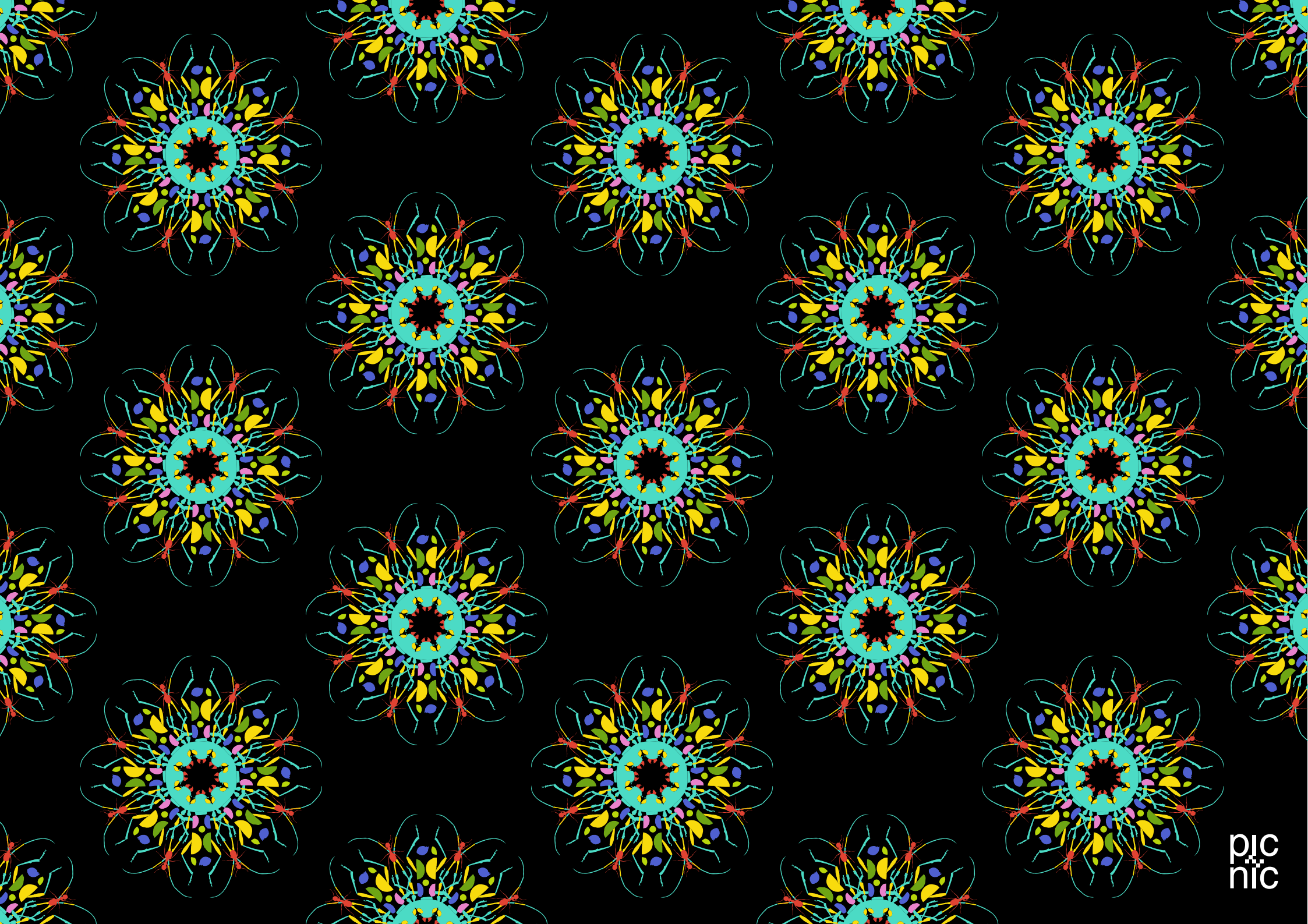



NOS
PRIMA
VERA
SOUND
PORTO 2018
7-9 JUN

AVENIDA DOS ALIADOS

GPS: N 41° 8' 52.86" | W 8° 36' 39.97"

The grandeur of its architectural setting and its central nature make this Avenue the "calling card" of the city, being the place where Porto natives gather to celebrate special moments. Buildings in granite, many of them crowned with skylights, domes and spires. Marked by an ample central piece completely cobbled with granite parallelepipeds, where statues come to life and the Eagle's Mirror takes the spotlight. At its northern extremity is the City Hall building.

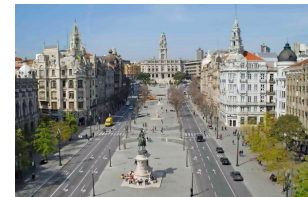

CAFÉ MAJESTIC

RUA DE SANTA CATARINA, 112 | 4000-442 PORTO
 T (+351) 222 003 887
 MON-SAT 09H30-23H30
 FREE ADMISSION
 WWW.CAFEMAJESTIC.COM

Founded in 1921, it is considered one of the most beautiful examples of Art Nouveau in Porto, with an atmosphere of sophistication and well-being. Its beauty and its significance in the city of Porto earned it the classification of Public Interest Building in 1983, and "cultural heritage" for the city, making way for a renovation process, that allowed its reopening in 1994, in all its former splendor, inviting people to relive the fascinating Belle Époque.



CASA DA MÚSICA

AVENIDA DA BOAVISTA, 604 | 4149-071 PORTO
 T (+351) 220 120 220
 MON-SAT 09H30-19H00
 SUN, HOLIDAYS 09H30-18H00
 TICKET: 10€ (GUIDED TOUR)
 WWW.CASADAMUSICA.COM

Building designed by Dutch architect Rem Koolhaas, Casa da Música was opened in 2005, and since then has become an icon of contemporary architecture, attracting visitors from all corners of the world. Its programming, dynamic and innovative, within a range that goes from classical music to the forefront of urban tendencies, benefits greatly from the four resident groups: Symphonic Orchestra, Remix Ensemble, Baroque Orchestra and Choir. The institution also plays an important role in education, promoting concerts, workshops and diverse activities for families with children, and school crowds. There are daily tours of the building, which has several bars and a restaurant on the roof, with a magnificent view over the city.

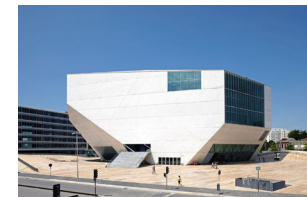

CASA DE SERRALVES

R. DE SERRALVES, 1052 | 4150-417 PORTO
 T (+351) 226 156 500
 MON-FRI 10H00-19H00 | SAT-SUN 10H00-20H00
 TICKET: 10€
 WWW.SERRALVES.PT

The Casa de Serralves, headquarters of the Serralves Foundation, was built in the 1930s and constitutes one of the best examples of the Art Déco movement in Europe. Respecting Marques da Silva's project rigorously, the Casa hosts exhibitions and events. It is located in the Parque de Serralves, a singular reference for landscape in Portugal, spreading harmoniously through eighteen hectares of magnificent gardens, a traditional farm and even a small forest. Project by architect Jacques Gréber, the Parque de Serralves is one of the few Portuguese gardens built in the first half of the 20th century.



JARDINS DO PALÁCIO DE CRISTAL

RUA DE D. MANUEL II | 4050-346 PORTO
 T (+351) 225320080
 MON-SUN 08H00-21H00
 FREE ADMISSION

The Romantic Gardens of the Palácio de Cristal occupy an area of 8 hectares in the center of Porto, were designed in the 19th century by the German landscape architect Émile David in the context of the building of the Palácio de Cristal building itself. The original project is still preserved, the Émile David's Garden in the main entrance, Avenida das Tílias, the forest and the design of the balconies on the Douro. We can also contemplate the magnificent panoramas on the river and on the city, that belvederes in strategic positions offer us.



ESPAÇO PORTO CRUZ

LARGO MIGUEL BOMBARDA, 23 | 4400-222 VILA NOVA DE GAIA
 T (+351) 220 925 340
 TUE-THU10H00-23H00|FRID-SATI10H00-23H30 | SUN 11H00-19H00
 WWW.MYPORTOCRUZ.COM

Porto Cruz is an informative, exhibition and leisure project, offering new experiences around the Port wine, combining it with artistic creations in fields as diverse as fashion, art and gastronomy. Facilities include a showroom, a tasting room, a lounge terrace with bar and a restaurant.

PLACES TO VISIT

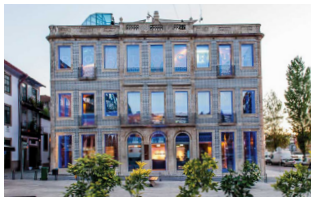

S. BENTO STATION

PRAÇA DE ALMEIDA GARRETT | 4000-069 PORTO
T (+351) 222 002 722
FREE ADMISSION

It was built in the early 20th century, in the exact spot where once stood the S. Bento de Avé-Maria Convent, with a roof of glass and wrought iron, by architect Marques da Silva. The lobby is covered with twenty thousand detailed tiles, by artist Jorge Colaço, that illustrate the evolution of transport and scenes from Portugal's history and life.



BOTANICAL GARDEN

RUA DO CAMPO ALEGRE, 1191 | 4150-181 PORTO
T (+351) 933 086 492
MON-SUN 09H00-19H00
FREE ADMISSION
WWW.JARDIMBOTANICO.UP.PT

Created in 1951, the Porto Botanical Garden is a community liaison unit of the Porto university. The Botanical Garden currently includes a historical garden, a sappy garden, an area with tropical, subtropical, orchid and sappy plant hothouses, an area of lakes with aquatic plants, and a park area with a collection of gymnospermous plants and examples of beeches, oak, tulip trees and magnolias, among other. The garden, of great monumentality, is composed of different areas, separated by big camellia hedges.



LELLO BOOKSHOP

RUA DAS CARMELITAS, 144 | 4050-161 PORTO
T (+351) 222 002 037
MON-FRI 10H00-19H30 | SAT 10H00-19H00
SUN 11H00-19H00
TICKET: 5€ (DEDUCTIBLE ON THE PURCHASE OF A BOOK)
WWW.LIVRARIALELLO.PT

The building where it is currently housed was opened in 1906. It stands out due to its beautiful Art Nouveau façade, with neo-gothic textures. In its interior we can highlight the faux-wood painted plaster décor, the stairwell leading to the first floor – one of the first concrete structures in Porto -, and the big stained glass in the ceiling, with the bookshop's monogram and motto: "Decus in Labore". In 2008 the english newspaper The Guardian considered it the third most beautiful bookshop in the world, the same classification attributed by the Lonely planet in its "Lonely Planet's Best in Travel 2011" guide, being described as "an art nouveau gem", highlighting the "neo-gothic bookshelves" and the "red spiral staircase".

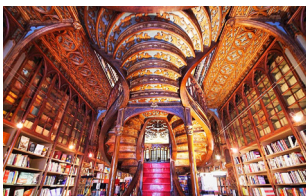

BOLHÃO MARKET

RUA DE FERNANDES TOMÁS | 4000-214 PORTO
T (+351) 223 326 024
MON-FRI 07H00-17H00 | SAT 07H00-13H00
FREE ADMISSION

The Bolhão Market is the most emblematic market in the city and was classified as a public interest building in 2006. It goes back to 1850, with a singular structure and two floors, marked by the monumentality

of neoclassical architecture. Outside, the market is divided in a great many shops, facing the four streets that surround it: Fernandes Tomás to the north, Alexandre Braga to the East, Formosa to the south and Sá da Bandeira to the west. It is mainly geared toward fresh produce. The vendors are divided in different specialized sections, namely: fishmongers, butchers, greengrocers and florists.



MIRADOURO DA VITÓRIA

RUA DE S. BENTO DA VITÓRIA, 2 | 4050-542 PORTO
T (+351) 222 007 182
TUE-FRI 09H00-12H00 / 16H00-20H00
SAT 09H00-12H00 / 14H30-17H00
SUN 09H00-12H00
FREE ADMISSION

The gazebo allows a superb view where you can see Gaia, the wine cellars, the Dom Luis Bridge, the great glass dome of the Stock Exchange Palace, the Cathedral and the houses of the historic area of Ribeira.



PASSEIO DAS VIRTUDES BELVEDERE

PASSEIO DAS VIRTUDES | 4050-629 PORTO
01 OCT-31 MAR 09H00-18H00
01 APR-30 SEP 09H00-19H00
FREE ADMISSION

The lane allows for an excellent view over the river, to the mouth of the river Douro. In the foreground one can see the Virtudes Fountain, and then the ledges that go down towards São Pedro de Miragaia. By the river, one can see the magnificent Customs building.



MUSEU DE ARTE CONTEMPORÂNEA DE SERRALVES

RUA DOM JOÃO DE CASTRO, 210 | 4150-417 PORTO
T (+351) 226 156 500
MON-FRI 10H00-19H00 | SAT-SUN 10H00-20H00
TICKET: MUSEUM + PARK 10€ | PARK 5€
WWW.SERRALVES.PT

Designed by the architect Siza Vieira, the Serralves Contemporary Art Museum is the first project of its kind in Portugal, and also the biggest multi-disciplinary cultural centre in the north of the country. Unique in its architectural sobriety and natural surroundings, the Serralves Contemporary Art Museum is currently the most visited paid museum in Portugal, where temporary exhibitions by the most important national and foreign artists are shown, being a part of the main contemporary art circuits, the Museum is the cornerstone of the Serralves Foundation, the mission of which is to make the public aware of contemporary art and the environment.



SOARES DOS REIS NATIONAL MUSEUM

RUA DE DOM MANUEL II, 44 | 4050-342 PORTO
T (+351) 223 393 770
TUE-SUN 10H00-18H00
TICKET: 5€
WWW.MUSEUSOARES DOSREIS.PT

The former Porto Museum of Paintings and Plates and the first public art museum in Portugal, founded in 1833. Since 1940 it's been housed in the Carrancas palace, built in the late 18th century, by a wealthy Porto family, and currently classified as a public interest building. It has ceramics, sculpture,

engraving, jewelry, furniture, goldsmithing, painting, textiles and glass collections, with special note for the Desterrado, a masterpiece by the museum's patron, the sculptor António Soares dos Reis.



D. LUÍS I BRIDGE

GPS: N 41° 8' 25,2" | W 8° 36' 34,45"

Designed by the engineer Teófilo Seyrig, Eiffel's disciple, inaugurated in 1886, it comprises two iron platforms, it is 395 metres in length and 8 in width, and its arch is still considered the world's largest wrought iron arch. Currently the upper platform is occupied by one of the Greater Porto metro lines, connecting the Porto Cathedral area to the Morro Garden and Avenida da República in Vila nova de Gaia.



RIBEIRA

GPS: N 41° 8' 26,45" | W 8° 36' 42,75"

Ribeira is one of the oldest and most typical places in the city and it is part of Porto's Historical Centre, a UNESCO World Heritage Site. It is currently a highly sought after area by tourists and an area with many restaurants and bars.



PLACES TO VISIT

RIVOLI MUNICIPAL THEATRE

RUA DO BONJARDIM, 143 | 4000-440 PORTO
T (+351) 223 392 200 / (+351) 226 063 000
TUE-FRI 13H00-22H30 | SAT-SUN 14H30-22H30
FREE ADMISSION
WWW.TEATROMUNICIPALDOPORTO.PT

After the modernization of the former National Theatre, dated from 1913, in 1932 the Rivoli Theatre is inaugurated, adapted to cinema and with a programming consisting of opera, theatre and concerts. In 1992, property of the Porto Municipality, it was closed for total refurbishment, the existing area being increased to over 11.000m² and a secondary auditorium, a café with live music, a rehearsal space and an artists' foyer were created, as well as spaces for administrative and technical services. It reopened in 1997. Currently it has two auditoriums, and a café with live music and a restaurant located on the 5th floor.

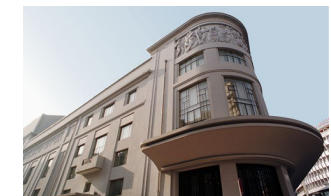

SÃO JOÃO NATIONAL THEATRE

PRAÇA DA BATALHA | 4000-102 PORTO
T (+351) 223 401 900
TUE-SAT 12H30
TICKET: 5€ (GUIDED TOUR)
WWW.TNSJ.PT

Built in 1910 on the ruins of the Royal Theatre, which burned down in 1908, it is a classical building, with decorations that allude to pain, kindness, hate and love. The main façade is inspired in the renovation of the Louis XVI style, that characterized the first years of the 20th century, namely in France. By Marques da Silva, it is a public interest building. It has, as its main goals, the creation and presentation of theatrical shows of several kinds, and the promotion of the regular contact of the public with works of reference, classical and contemporary, from the national and universal dramatic repertoire.



SÉ DO PORTO

TERREIRO DA SÉ | 4050-573 PORTO
 T (+351)222 059 028
 MON-SAT 09H00-19H00 | SUN, HOLIDAYS
 09H00-12H30/ 14H30-18H00
 FREE ADMISSION

Construction of the XIII / XIII century, in Romanesque style, has been the subject of extensions and renovations throughout the time until its final alteration, in an idealized reconstruction of the medieval cathedral, already in the 20th century. It stands out: of century XIV, of gothic style, the cloister and the Chapel of Saint John the Evangelist; the extension of the main chapel, the Chapel of the Blessed Sacrament and its altar of silver, of the seventeenth century, in Mannerist style; the frescoes of the chancel and the sacristy, by Nicolau Nasoni, as well as the tiles of the cloister by Vital Rifart; already of century XIX, the sculpture of Teixeira Lopes in the Baptismal Chapel.



CLÉRIGOS TOWER

RUA DE SÃO FILIPE DE NERY | 4050-546 PORTO
 T (+351) 220 145 489
 MON-SUN 09H00-19H00
 TICKET: 5€
 WWW.TORREDOCLERIGOS.PT

A baroque work by Nicolau Nasoni, built in the first half of the 18th century. The tower is one of the more emblematic monuments in the city of Porto. The panoramic view over the city and the Douro river, that can be seen from the top of the Tower, is well worth the effort of climbing the 240 steps.



BELVER BETA PORTO HOTEL €€

RUA DO AMIAL, 601-607
 4200-062 PORTO
 T (+351) 228 348 660
 HOTELBETAPORTO.BELVERHOTELS.NET

Hotel Beta Porto is a 4 star hotel ideally located between the city center and the main access roads to "Parque da Cidade". Familiar with events and festivals, has at its disposal 126 rooms, 24-hour reception, concierge service, daily newspapers, free wi-fi, lounge, free parking (subject to availability), Health Club and restaurant and bar. Guests have free use of the indoor heated pool, Jacuzzi and sauna.

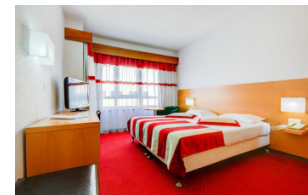

GALLERY HOSTEL €

RUA MIGUEL BOMBARDA, 222
 4050-377 PORTO
 T (+351) 224 964 313
 WWW.GALLERY-HOSTEL.COM

The Gallery Hostel is located in the center of Porto -Rua Miguel Bombarda- between the arts quarter and the nightlife hub. This is a privileged area, with its gourmet restaurants, modern bars, art galleries, design shops, stylists and vintage shops. It is a modern and vibrant area, with a never-ending activity. It is the ideal place to see another side of Porto. In order for you to enjoy your stay, our staff will take you on free tours to some of the most emblematic places in Porto, and will show you the secrets of the arts district.



GRANDE HOTEL €€

RUA DE SANTA CATARINA, 197
 4000-450 PORTO
 TEL: (+351) 222 076 690
 WWW.GRANDEHOTELPORTO.COM

Opened in 1880, the hotel is located in the heart of Porto, in the pedestrian street with higher density of shops in the city centre. It wasn't the city's first hotel, but it is the oldest one still open, having modernized its services, but keeping its old time charm. Some of the main monuments, churches, museums and theatres are a relaxed walk away. Access to the hotel is quite good. The hotel has 94 rooms, divided into 61 standard rooms, 25 classic rooms and 8 suites, all non-smoking.



HF FÊNIX PORTO HOTEL €€

RUA GONÇALO SAMPAIO, 282
 4150-365 PORTO
 T (+351) 226 071 800
 WWW.HFHOTELS.COM

HF Fênix Porto is a four star hotel with an unbeatable location. A few minutes away are the Serralves Museum and downtown. Just a short walk away, are the Casa da Música, Pavilhão Rosa Mota and its surrounding gardens. At night, in the surrounding streets, good restaurant and nightlife offers abound. There is free wi-fi internet available in throughout the Hotel.

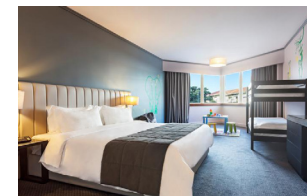

HF IPANEMA PARK €€€

RUA DE SERRALVES, 124
 4150-702 PORTO
 T (+351) 225 322 121
 WWW.HFHOTELS.COM/HFIPANEMAPARK

A five star hotel that offers comfort, friendliness and quality. The recent renovation of the HF Ipanema Park Hotel has made it an extraordinary example of environmental efficiency, with positive reflections for the customers comfort. Sophistication is a common trait of the rooms and the social spaces, with a special note for the panoramic Zenith Lounge, with a pool and an unequalled view of Foz do Douro.



HF TUELA HOTEL €€

RUA ARQ. MARQUES DA SILVA, 200
 4150-483 PORTO
 T (+351) 226 004 747
 WWW.HFHOTELS.COM/HFTUELAPORTO

The HF Tuela Porto adapts to the needs of its guests, offering the same quality of service as the other hotels in the group and dedicating the same attention to the customer, even in the South Wing of the HF Tuela Porto, where prices are irresistible. Wi-fi is free and is available throughout the hotel. The hotel is located in Boavista, with transport just outside its doors and just a few steps away from the Casa da Música, Pavilhão Rosa Mota, the Soares dos Reis Museum, as well as countless restaurants with extended business hours and nightlife spots.



HOTEL BOA-VISTA €€

ESPLANADA DO CASTELO, 58 FOZ DO DOURO
4150-196 PORTO
T (+351) 225 320 020
WWW.HOTELBOAVISTA.COM

The only hotel located in the Foz do Douro area. It's been modernized, but hasn't lost the charm of old buildings. From the rooms, in the southern facing side, and from its restaurant-terrace in the upper floor, there are magnificent views of the river and the ocean. It has 71 rooms, 3 of which suites.

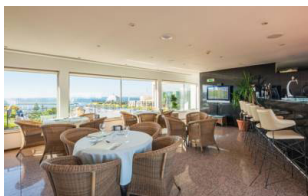

HOTEL INTERCONTINENTAL €€€

PRAÇA DA LIBERDADE,, 25
4000-322 PORTO
T (+351) 220 035 600
WWW.INTERCONTINENTAL.COM

Initially built to be the St. Eloy Convent, the building ended up being bought in the 19th century by Alberto Cardoso, who finished the construction. Popularly known as "Palácio das Cardosas", it is currently a charm hotel belonging to the intercontinental chain, a 5 star unit with 105 rooms, 16 of which are suites and two restaurants. This building once housed the Astória café, now reborn at the same location. Characteristics: Parking, air conditioning, restaurant, tness centre, Sauna/Spa, facilities for meetings/events, satellite TV/ Pay TV.

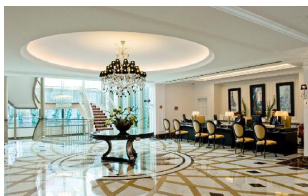

KOOLHOUSE PORTO €€

AV DA BOAVISTA, 911
4100-128 PORTO

T (+351) 964 760 363
WWW.KOOLHOUSEHOTEL.PT

The Koolhouse is a guest house located in Avenida da Boavista. Built in 1940, the old house is surrounded by a garden in two of its three sides. It was recently rebuilt and now has 3 apartments, 5 bedrooms with capacity for two people each, plus 2 extra rooms and a separate area with direct access to the garden. Koolhouse has its own private garden for the exclusive use of the guests and, because of its location, lets you easily get to the airport or downtown.



Oporto Excentric Hostel €

ESTRADA DA CIRCUNVALAÇÃO, 13310
4460-286 MATOSINHOS
T (+351) 224 069 200
WWW.OPORTOEXCENTRIC.COM

Located closely to the Parque da Cidade and the beach, Oporto Excentric Hostel is a theme hostel, with rooms decorated as various points of interest in the city, such as the Serralves Museum, the Casa da Música, the Parque da Cidade, the Casa da Animação, the S. Bento Rail station, the Majestic Café, the Ardina, etc. Rooms have heating, there is a fully equipped kitchen, a terrace with sofas in the Summer, and self-service breakfast included. Many different services are available, such as bicycle, cars and scooter rental; organized tours in Minis; boat rides, surf and kitesurf lessons, and other sports and adventure activities (www.oportocamps.com), and they provide discounts in some surf shops, museums, restaurants, circuits, etc.



Oporto Stories Apartments €€

RUA DE SANTA CATARINA, 219
4000-450 PORTO
T (+351) 919 781 330
WWW.OPORTOSTORIESAPARTMENTS.COM

Oporto Stories Apartments are cozy studio apartments located in Porto city center, in the main traditional shopping street and very near the historical old town. It has all the facilities you need for your stay and are an excellent starting point to discover the entire city, Ribeira and the Douro valley. With a few minutes-walk you can take a coffee at Majestic Café, get to Porto Coliseum, S.João Theater, S.Bento Rail Station, Clérigos Church and Tower, Aliados Avenue, Galerias de Paris and Ribeira. With the main bus stations and with Bolhão Metro Station very near, you can easily get there from the airport and you can also visit Guimarães or Braga.

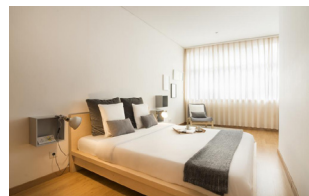

Oportocean Hostel €

ESTRADA DA CIRCUNVALAÇÃO, 14044
MATOSINHOS
T (+351) 229 380 960
WWW.OPORTOCEAN.COM

The Oportocean hostel is born from the desire to create a space with an innovative concept that allows guests to enjoy the beautiful beaches of the north coast Portuguese and have at the same time, the possibility of discovering the charms of the city of Porto and the culture of this region. The privileged location allows quick access to the city center.



PARQUE ORBITUR MADALENA €

RUA DE CERRO, 608
4405-736 VILA NOVA DE GAIA
T (+351) 227 122 520
WWW.ORBITUR.PT/CAMPING-ORBITUR-MADALENA

Located in a pine forest, 500 metres from the Madalena beach and 10kms from the centre of Gaia, this camping site, with a high standard of quality, can bring together the beach, countryside and city aspects of life and provide a great holiday. It has accommodation, commercial services and good sports and leisure spaces, including swimming pools.



Pensão Favorita €

RUA DE MIGUEL BOMBARDA, 267
4050-381 PORTO
T (+351) 913 904 635
WWW.PENSAOFAVORITA.PT

This hotel is located in a restored historic building in the centre of Porto. The hotel has free wi-fi, facilities for massages and a sunny terrace. The bright and spacious rooms in Pensão Favorita combine a contemporary décor and retro furniture. Every room has a small lounge area and private bathroom. Some extend to balconies with panoramic views. Guests can taste a fusion of Portuguese and continental cuisine in the restaurant, that serves breakfast, lunch and dinner. The bar in the Pensão offers refreshing drinks and light snacks. A sample of designer products is in show on the ground floor and the reception of Pensão Favorita.

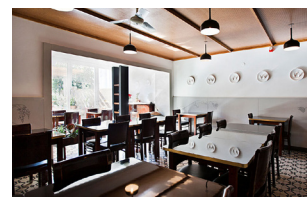

PILOT DESIGN HOSTEL & BAR €

LARGO ALBERTO PIMENTEL, 11
4050-588 PORTO
T (+351) 222 084 362
WWW.PILOTHOSTEL.COM

The Pilot Design Hostel & Bar is a hostel located in the historic center of Porto and is 5 minutes away from the art streets, nightlife area and the main attractions of the city. It has a reception on the ground floor, living room with private bar and a comfortable terrace. The Pilot Design Hostel & Bar is ready to serve breakfast and provide the best service and stay for about 70 people and the staff can help you plan the day and night in the city.



PORTO ALIVE HOSTEL €

RUA DAS FLORES, 138
4050-263 PORTO
T (+351) 220 937 693
WWW.PORTOALIVEHOSTEL.COM

The Porto Alive hostel is located in the city centre, in one of the downtown (baixa) area's most famous pedestrian streets. Access is easy and immediate, with metro stops and S.Bento train station only 1 minute away, and the river front area a 5 minute walk away. With a wholly refurbished and equipped building, Porto Alive hostel presents every condition to satisfy its guests.



PORTO PALÁCIO CONGRESS HOTEL & SPA €€€

AVENIDA DA BOAVISTA, 1269
4100-130 PORTO
T (+351) 228 086 600
WWW.HOTELPORTOPALACIO.COM

The Porto Palácio Congress Hotel & SPA offers a wide array of five stars services, geared towards business and leisure tourism. 251 rooms (18 suites), three restaurants showcasing flavours of the world, an excellent wine cellar, panoramic bar, convention centre with eleven meeting rooms, business centre, health club, SPA, hairdresser and children space guarantee an adequate response to the most diverse demands and underline the integration of this hotel in the prestigious denomination: 'Leading Hotels of the World'.

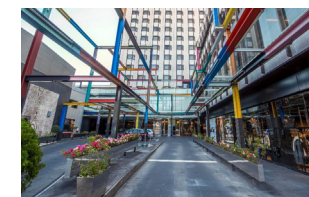

PORTOSENSE APARTMENTS €€

RUA DOS MERCADORES, 3 RIBEIRA
4050-375 PORTO
T (+351) 939 809 828
WWW.PORTOSENSE.COM

The Porto Sense apartments, located in the Praça da Ribeira, by the Douro River, offer ideal privacy and comfort for those who want to feel at home. Porto Sense's building, recently refurbished, is easily recognized by its magnificent 18th century fountain, built in the 1780s, and decorated with Portugal's coat of arms. The location is ideal to walk and get to know the historical area of Porto, with a great variety of bars, restaurants and cheap eateries right next to it.

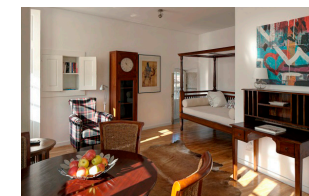

ACCOMODATION

RIVOLI CINEMA HOSTEL €

R. DR. MAGALHÃES LEMOS, 83
4000-332 PORTO
T (+351) 220 174 634 / [+351] 968958637
WWW.RIVOLICINEMAHOSTEL.COM

Rivoli Cinema Hostel is located in the historic city center, near Avenida dos Aliados and 1 minute away from the Aliados metro stop. From here you can visit the most important references in the city like the cellars of Port wine, the Clérigos tower or the Serralves Museum or enjoy a good wine in one of the many bars in Ribeira. The Rivoli Cinema Hostel is the first thematic hostel of Portugal with twelve rooms dedicated to movies and charismatic directors in cinema history.



TATTVA DESIGN HOSTEL €

RUA CATIVO, 26-28
4000-160 PORTO
T (+351) 220 944 622 / (+351) 939 887 070
WWW.TATVADESIGNHOSTEL.COM

"Tattva", a Sanskrit word that means "Element", represents the five elements that surround life: Earth, Water, Air, Fire and Sky. From this concept, Tattva Design Hostel focuses on the people to provide them with a great stay and experience. The details were carefully combined to create a new level of comfort and intimacy, as well as common areas that allow for social interaction between guests. The two refurbished historic buildings, with a privileged view on the upper floors, give body to this hostel, which is located in the heart of the Porto downtown area.



SHERATON PORTO HOTEL & SPA €€€

RUA TENENTE VALADIM, 146
4100-476 PORTO
T (+351) 220 404 000
WWW.SHERATONPORTO.COM

Located in the most recent business area in the city, the Sheraton Porto Hotel & Spa harmoniously combines marble, wood, steel and glass in the diverse spaces of its emblematic 12 story building, surrounded by centennial trees. It has 266 rooms and suites, a bar with diverse ambiances and a restaurant, Porto Novo, with an innovative concept of "Show Cooking", based on the roots of traditional Portuguese cooking. The hotel has 1750 square metres for conferences, meetings and banquets. For the moments of leisure and relaxation, it also has a modern and luxurious spa.

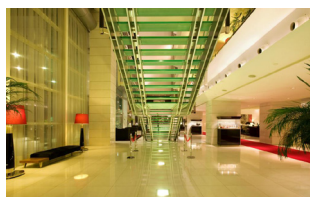

BOOK €€€

RUA DE AVIZ, 10 | 4050-259 PORTO
T (+351) 917 953 387
MON-SUN 12H00-15H00 / 20H00-02H00
WWW.RESTAURANTEBOOK.PT

Set in the former Papelaria Aviz's building, Book opened in August 2011. With a contemporary and cosmopolitan ambience, it was conceived under the sign of books, seating 65 people.



BUFETE FASE €

RUA DE SANTA CATARINA, 147 | 4000-456 PORTO
T (+351) 222 052 118
MON-SAT 12H00-16H00 / 18H00-21H30

Open since 1984, this restaurant only serves "Francesinhas", and some travel a long way to taste this Porto specialty. The space is small and the Francesinhas are made in the customers' view, who get an eyeeful even before they taste the delicacy.



CAFÉINA €€€

RUA DO PADRÃO, 100 | 4150-557 PORTO
T (+351) 226 108 059
SAT-WED 12H30-00H00 | THU-FRI 12H30-01H00
WWW.CAFEINA.PT

Imagined from the renovation of an early 20th century house, the sober and exquisite decor still has the boldness of a contemporary interior design, translated into a sophisticated and exclusive ambience, together with a modern, elegant and cosmopolitan gastronomic offering. An exceptional place with unique characteristics in Porto.

RESTAURANTS



CANTINA 32 €€

RUA DAS FLORES, 32 | 4050-262 PORTO
T (+351) 222 039 069
MON 19H30-22H30 | TUE-THU 12H30-22H30
FRI-SAT 12H30-23H00
WWW.CANTINA32.COM

Cantina 32 is a restaurant with a relaxed atmosphere, a unique urban décor and a cuisine based on small dishes to enjoy and share. There are also more sophisticated meals, desserts and even brunch. The design is both cosmopolitan and rustic resulting in a fun and friendly atmosphere.

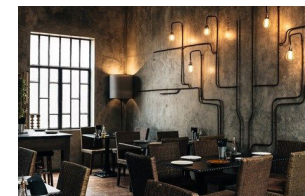

CASA D'ORO €€

RUA DO OURO, 797 | 4150-553 PORTO
T (+351) 226 106 012
MON-THU 12H30-14H30 / 20H00-23H00
FRI-SUN 12H30-00H00
WWW.RESTAURANTECASANOISTRA.COM/
CASADORO/SITE

An Italian cuisine restaurant, Casa D'Oro has two roomy and distinct spaces that complement each other, the ristorante and the pizzeria. The building is located on the Porto riverside road, in the shadow of the Arrábida bridge, right next to the Douro river. The industrial architecture, by Edgar Cardoso, marks its outer and inner style. The décor is contemporary, sober, with neutral tones. The ambience in the "ristorante" is more formal when compared with the pizzeria, and more relaxed. The terrace is a fantastic spot, ideal for relaxation.



CASA GUEDES €

PRAÇA DOS POVOEIROS, 130 | 4000 PORTO
T (+351) 222 002 874
MON-SAT 12H00-22H00

Casa Guedes is a reference because of its shank sandwich. The shank, cooked according to a Brazilian (and secret) recipe, is served on a semi-heated brown bread, to the delight of those that increasingly visit the restaurant. To go along with it, a glass of Baião green wine is compulsory.



CLÉRIGOS VINHOS & PETISCOS €€

RUA DAS CARMELITAS, 151 | 4050-161 PORTO
T (+351) 223 400 770
TUE-THU 12H00-00H00
FRI-SAT 12H00-02H00
SUN 12H00-18H00 WWW.CLERIGOS.NET

Opened in early 2013, is an informal and relaxed space which invites to friendly conversations around a selection of snacks and wine. With an indoor room and a terrace, you can choose between the tapas, pizzas and sushi or a wide variety of other delicious meals.



RESTAURANTS

CONGA €

RUA DO BONJARDIM, 314 | 4440-452 PORTO
T (+351) 222 000 113 / (+351) 969 637 441
MON-TUE 09H00-00H00
WED-SAT 09H00-02H00 | SUN 11H30-00H00
WWW.CONGA.PT

An appetizer restaurant with more than 35 years worth of history. It serves "bifanas", quail, hot-dogs, steak sandwich, soup, "Caldo Verde" and "papasde sarrabulho", all seasoned with a special sauce. Fast service and nice prices.



Pregaria has arrived to Oporto with seven steak sandwiches and eight different burgers. From simple bull loin to boar meat with peppers jam you can also choose between other choices that can be accompanied by fries with grated cheese or sweet potato chips. The atmosphere is relaxed and it gets crowded easily.



LADO B €€

RUA PASSOS MANUEL, 190 | 4000-382 PORTO
MON-THU 09H00-23H30
FRI-SAT 09H00-01H30
T (+351) 222 014 269
WWW.LADOBCAFE.PT

Betting on beer-garden type offerings, where the francesinha on crispy bread is considered THE BEST FRANCESINHA IN THE WORLD®, and also salads, pineapple burgers, crepes and also the Best chocolate Cake in The World (the original by Carlos Braz Lopes) already delight the usual costumers. At the bar there are caipirinhas, long-drinks, mojitos, a varied selection of gins, sangria and national and foreign beers, with highlights being the popular Super Bock, Chimay, Erdinger and Franziskaner.



MUNCHIE - THE BURGER KITCHEN €

PRAÇA FILIPA DE LENCASTRE, 183
4000-407 PORTO
T (+351) 916 165 486
MON-SUN 12H00-02H00
WWW.FACEBOOK.COM/MUNCHEIB

A great suggestion for a light but tasty meal. A burger restaurant in the heart of the city's

downtown. Under the supervision of Pedro Moura Bessa, this space's cuisine aims to be at once "auteur" and relaxed, specializing in the juiciest burgers, served on bread and with chips, in a slow-food fashion. The space is small but cosy, with a large table and a counter along the wall, with high wooden stools. The decor is minimalistic and in smooth tones, creating an informal and trendy atmosphere. Outside there is a nice terrace overlooking the square and in the back is a hidden courtyard with a garden.



n'O MERCADO (HARD CLUB) €€€

RUA INFANTE D. HENRIQUE, 95 | 4050-252 PORTO
T (+351) 220 101 186
TUE-SUN 11H00-20H00
WWW.HARD-CLUB.COM

Located in the Ferreira Borges Market, an important building in the iron architecture of the 1800s, currently listed as a Public interest Building. A multidisciplinary venue, it has the ambition of providing contact with art in all its manifestations, form music, scenic arts, arts, cinema, publications and literature to socio-cultural activities, workshops and conferences, training, recording and touristic activities. It has venues for big events, recording studios, inner and outer terrace, lounge, bookshop, club and merch shop.

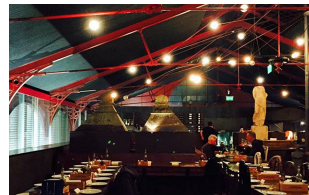

PEDRO LEMOS RESTAURANTE €€€€

RUA PADRE LUÍS CABRAL, 974 | 4150-459 PORTO
T (+351) 220 115 986
TUE-SUN 12H30-15H00 / 19H30-23H00
WWW.PEDROLEMONS.NET

In the heart of Foz Velha, the old house was recovered with a simple decor. The restaurant serves traditional Portuguese flavors, recreated by chef Pedro Lemos. The meals are transformed into true culinary experience. With less time, you can enjoyed tea time, sweet treats or snacks and explore the magnificent wine options.



PIZZA & DRINKS €€

RUA SANTA TERESA, 6 | 4050-537 PORTO
T (+351) 915 510 345
MON 19H30-00H00
TUE-THU 12H30-15H00 / 19H30-00H00
FRI-SAT 12H30-15H30 / 19H30-02H00
WWW.PIZZADRINKS.COM

In the heart of the downtown area, at the centre of the city's nightlife, Pizza& Drinks/ Casa da Baixa, occupies a centenary building, refurbished for housing and with Pizzaria/bar on the ground floor. A chilled-out atmosphere, relaxed and colourful décor with cushions and lots of candles. The speciality is pizza, varied and to suit all tastes. Worth mentioning is the House Pizza, called "Pizza&Drinks" that, besides the exclusive recipe, comes with a shot of limoncello. Another specialty, regarding drinks, is the mojitos, the caipirinhas and the already famous house sangrias.



REITORIA €€

RUA SÁ DE NORONHA, 33 | 4050-526 PORTO
T (+351) 927 608 628
MON-SUN 12H00-00H00
WWW.REITORIA.PT

Located in a 19th century house in Porto's historical centre, the Reitoria restaurant stands out for its variety, quality and freshness of its products. This cosy house is open between 12pm and 12am, to serve the best Focaccia sandwiches and grilled meats in the city. The space is comfortable and the atmosphere casual. We promise not to leave anybody indifferent!



SANDINHA €

MERCADO BOM SUCESSO, | PORTO
T (+351) 914 216 937
MON-THU 11H00-23H00
FRI-SAT 11H00-24H00
SUN 11H00-23H00
WWW.SANDINHA.PT

Two friends decided to turn the famous Francesinha meal from Oporto into something you can eat by hand. For now there are two versions: the traditional takes roast beef, ham, sausage, cheese and the famous sauce and the simpler version has tomatoes, fresh mushrooms, caramelized onions and cheese. The menu is minimalist, inviting to visit the remaining available space in the renovated and cosmopolitan Bom Sucesso Market.



SNACK-BAR GAZELA – CACHORRINHOS DA BATALHA €

TRAVESSA CIMO DE VILA, 4 | 4000-171 PORTO
T (+351) 222 054 869
MON-FRI 12H00-22H30
PT-PT.FACEBOOK.COM/SNACK-BAR-GAZELA-CACHORRINHOS-DA-BATALHA-141164275959366

The Gazela Snack-Bar Gazela is an old Porto tasca (small, cheap, typical restaurant), famous for its little hotdogs. Served on thin bread, cut in small pieces, with fresh spicy sausage and cheese in the middle, the little hotdogs are absolutely delicious. Part of the experience of going to Gazela is in watching up close how they are made, as well as people watching. You can meet people from several parts of the city and from different social backgrounds. Everyone is a fan of the little hotdogs.



SOLAR DO MOINHO DE VENTO €€

RUA SÁ NORONHA, 81 | 4050 PORTO
T (+351) 222 051 158 / (+351) 914 021 897
MON-THU 12H00-15H30 / 19H00-22H00
FRI-SAT 12H00-15H30 / 19H00-22H00
SUN 12H00-15H30
WWW.SOLARMOINHODEVENTO.COM

The Solar do Moinho de Vento, located in Porto's downtown, is a space that privileges the quality of typical Portuguese dishes. Cozy and with a friendly atmosphere, this restaurant has a highly varied menu, with unrivalled fresh fish dishes and selected meats, not forgetting the famous Porto Style Tripe, the ever appreciated Blood Rice and a delicious Fish Soup.



VENHAM MAIS 5 (A CASA DOS PREGOS) €

RUA SANTO ILDEFONSO, 219 | 4000-470 PORTO
 TUE-THU 12H00-22H30
 FRI-SAT 12H00-23H00
 SUN-MON 12H00-22H00
 T (+351) 222 010 734

A beef loin and "Serra" cheese sandwich is the new offering at the Venham mais 5 restaurant. With a Porto style decor, part of which are artworks from the Geraídes da Silva gallery, the restaurant also highlights the homemade gourmet desserts, the prawns and the regional "green" wine.



BONAPARTE BAIXA

PÇ, GUILHERME G. FERNANDES, 40 | 4050-150 PORTO
 T (+351) 220 962 852
 MON-SUN 17H00-02H00
 WWW.BONAPARTEPORTO.NET

Since 1977 that it is one of the mandatory spots of the city, in the area of Foz. Now, it takes the tradition to downtown Porto in a pub format where everything is thought to detail, even the light, warm and intimate. There, you will find the same boxes of wood made by measure, but also the traditional counter pub. The list has many beers, Portuguese and foreign, draft or bottled, as well as several options of snacks in a relaxed atmosphere that invites you to relax and share some quality time with your friends.



BOP

R. DA FIRMEZA, 575 | 4000-121 PORTO
 T (+351) 222 001 732
 MON 12H30-01H00 | TUE-THU 10H00-01H00
 FRI-SAT 10H00-02H00
 WWW.BOPPT

The feeling of comfort is instant in the space with little more than half a dozen tables, high stools at the counter and a sofa. Filipe Ribeiro took 3,500 vinyl records and brought them to the new BOP Café. There is always music playing but the clients are invited to listen to what they like in one of the three individual listening stations in the bar while waiting for a coffee, glass of wine or one of the many foreign beers. Another high point is the diversity of ways to serve coffee and to eat there are breakfast menus, with bagels, cereal, yogurt and natural juices.



CAFÉ AU LAIT

RUA GALERIAS DE PARIS, 46 | 4050-150 PORTO
 T (+351) 222 025 016
 MON-SAT 11H30-02H00
 PT-PT.FACEBOOK.COM/AULAIT.CAFE

Café au Lait is set in an old building. Its extended hours make it an unavoidable meeting spot at any time of day, among conversations around a coffee, a relaxing late afternoon tea, or to start the night the best way possible, always to the sound of a tasteful musical selection.



CANDELABRO

RUA DA CONCEIÇÃO, 3 | 4050-215 PORTO
 T (+351) 966 984 250
 MON-FRI 10H30-02H00 | SAT 14H00-02H00
 SUN 14H30-00H00
 CAFECANDELABRO.BLOGSPOT.COM

Renovated in 2009, it is located in a former second-hand bookshop opened in 1952, and decorated with shelves full of books, mostly on cinema and photography, theatre or arts, available for sale or purchase. The inner space was recovered in a manner that would respect its original character: black and white mosaic floor, old chairs and tables, harmoniously combined with modern design lamps and the illuminated wall behind the bar, with shelves of bottles with colorful drinks. A welcoming ambience, with quiet music and mood lighting.



CASA DO LIVRO

RUA GALERIAS DE PARIS, 85 | 4050-284 PORTO
 T (+351) 912 958 284
 SUN-THU 21H30-03H00 | FRI-SAT 21H30-04H00
 WWW.CASADOLIVRO.PT

A bar in downtown Porto, that was once the renowned bookshop Casa do Livro. Now renovated, this space inherited, from the former shop, its name and the books that litter its several rooms. But where before there were only books, now cocktails are also served, live music can be listened to, theatre plays and performances are held. The décor oscillates between the modern and the classic. Here, the taste for details is cultivated: the classic chairs with green and gold upholstery, the piano in the centre of one of the rooms, the large armoires that hold the books and Boticelli's Venus, guarding the space.



ERA UMA VEZ NO PORTO

RUA DAS CARMELITAS, 162, 1º | 4050-161 PORTO
 T (+351) 222 622 240 / (+351) 914 376 801
 MON-SAT 21H30-02H00
 WWW.ERAUMAVEZNOPORTO.COM

Located on the first floor of an old building, next to the Lello bookshop, it possesses an urban and welcoming ambience, with a note to the balcony overlooking the Clérigos Tower and the Leões Square. A nice place for an afternoon coffee or tea, it becomes a bar with a DJ through the night, with a mainly indie-rock style. In an adjoining room is the Gira Discos shop, dedicated to vinyl, cds and books.



GALERIAS DE PARIS

RUA GALERIA DE PARIS, 56 | 4050-284 PORTO
T (+351) 222 016 218
MON-SUN 08H30-04H00
WWW.FACEBOOK.COM/RESTAURANTEGALERIA
ADEPARIS

Located on one of Porto's busiest streets, Galerias de Paris is a restaurant-bar located where a fabric warehouse previously functioned. Today it is one of Porto's prettiest bars/restaurants, with a huge counter, wooden tables, a piano and shelves filled with all kinds of vintage objects.



GARE PORTO

RUA DA MADEIRA, 182 | 4000-330 PORTO
T (+351) 222 017 512
MON-SAT 23H00-06H00
WWW.GAREPORTO.COM

In Porto's downtown, next to the S. Bento railway station, which provided inspiration for its name, Gare Club is one of the main references in the nightlife of the "invicta" since its opening in 2008. An underground atmosphere, highlighted by the granite foyer, by the rooms' arrangement (like two tunnels connected by an archway that serves as the space's artery), by the sparse lighting and the mirror ball at the end of one of rooms.

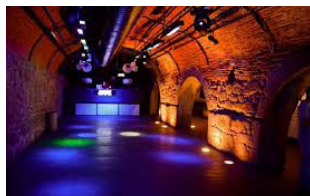

MAUS HÁBITOS

RUA PASSOS MANUEL, 178, 4º | 4000-382 PORTO
T (+351) 222 087 268
MON-FRI 12H30-15H00
WED-SUN 22H00-02H00 | FRI-SAT 22H00-04H00
WWW.MAUSHABITOS.COM

A place that aims for the integration of heterogeneous public in urban environments, exploring new paths in the production of artistic content. An informal atmosphere where the cultural intervention aspect is one of the strong points. With a noble room with nearly 1800 square feet, and a venue with 1000 square feet, it is a space dedicated to musical events. Throughout its 10 years, celebrated in 2011, it has hosted more than 1600 concerts.

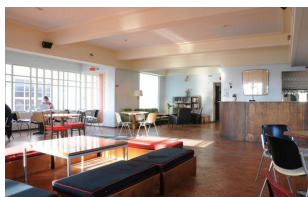

MUSEU D'AVÓ

TV. DE CEDOFEITA, 54-56 | 4050-449 PORTO
T (+351) 933 130 382
MON-SAT 20H00-04H00
PT-PT.FACEBOOK.COM/MUSEU-D-AVÓ-37555
259254414/

Orders are written down with a pencil on a note pad that also serves as menu. The space is cozy, has few tables and a lot of "knick-knacks" and objects from other eras, showcased pretty much everywhere.



PASSOS MANUEL

RUA PASSOS MANUEL, 137 | 4000-385 PORTO
T (+351) 222 058 351
MON-FRI 08H00-19H00
SAT 09H00-13H00 / 14H00-18H00
WWW.PASSOSMANUEL.NET

A bar and concert venue that livens up Porto's nights. An alternative place with a charm that comes from the art nouveau style of the former cinema's bar.

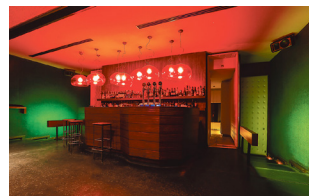

PLANO B

RUA CÂNDIDO DOS REIS, 30 | 4050-151 PORTO
T (+351) 222 012 500
TUE-WED 22H00-02H00
THU 22H00-04H00
FRI-SAT 22H00-06H00
WWW.PLANOBPORTO.NET

Opened in 2007, Plano B is a space with multiple aspects that intends to inject dynamism into the downtown area, creating a new hotbed of culture and excitement. With a retro décor and an eclectic and dynamic ambience, Plano B has already become one of the preferred spaces in Porto's nightlife. Divided in two floors, it has on the top floor a café and exhibition area and on the lower floor several rooms used for countless initiatives. The events it hosts range from art, design and architecture exhibitions, cultural gatherings and workshops to theatre, live concerts and film retrospectives. During the week the café is open in the afternoon, with free wi-fi.



CDV TUBITEK

PRAÇA D. JOÃO I, 31 | 4000-295 PORTO
T (+351) 222 034 132
MON-FRI 10H00-20H00
SAT 10H00-13H30 / 14H30-19H30
WWW.TUBITEK.PT

The mythical record store of Porto is back with all the albums that matter, from novelties to classics. All new releases as well as rarities and a careful and extensive vinyl section.



LOUIE LOUIE - LOJA DE DISCOS

RUA DO ALMADA, 536 | 4050-003 PORTO
T (+351) 222 010 384
MON-SAT 10H30-13H30 / 14H30-19H00
WWW.LOUIELOUIE.BIZ

At Louie Louie it is possible to find the rarest record or the latest news in less commercial sounds. Located at the epicenter of alternative shops downtown, it is more dedicated to vinyl and second hand cds, promotions and "nice prices", keeping a huge catalog of films and music dvds.



MATÉRIA PRIMA

RUA DA PICARIA, 84 | 4050-477 PORTO
T (+351) 222 019 070
MON-SAT 14H00-20H00
WWW.MATERIAPRIMA.PT

A sort of cult place that is deserving of the attention of those that constantly seek new sounds and experiences, among an exclusive and selected offering of cds

and vinyl, but also magazines, books, dvds, all related to the music world. In a larger dynamic it is also connected to concerts and artists that have visited the city in the last few years, and seeks to promote events in partnerships with other cultural spaces.



A VIDA PORTUGUESA

RUA GALERIA DE PARIS, 20, 1º | 4050-162 PORTO
T (+351) 222 022 105
MON-SAT 10H00-20H00 | SUN 11H00-19H00
WWW.AVIDAPORTUGUESA.COM

Shop specializing in genuine and delicious products of Portuguese creation. Perfumes, stationery, books, groceries, homewares, handicrafts, toys: the best that is made in Portugal. On the first floor, at the top of a grand staircase, there is an ample space where old 20 metre shelves and long wooden tables are highlighted, where the products are shown in a perfect scenery, as if just transposed from the past, but still relevant for current generations.



COMER E CHORAR POR MAIS

RUA FORMOSA, 300 | 4000-248 PORTO
T (+351) 222 004 407 / (+351) 916 641 607
MON-SAT 09H00-19H30
PT-PT.FACEBOOK.COM/COMER-E-CHORAR-POR-MAIS-497677416982244/

Founded in 1912, this place has been a stationer's, a coffee and tea shop and a grocery. It has been a luxury food product shop since the beginning of the 1970s. In an early 20th century atmosphere, it showcases Port wines (some collectibles), champagnes, cheeses, hams, cured meats, olive oils, honey and jams.



LIVRARIA TIMTIM POR TIMTIM

RUA DA CONCEIÇÃO, 27-29 | 4050-215 PORTO
T (+351) 222 011 083 / (+351) 938 615 339
WWW.TIMTIMPORTIMTIM.COM.SAPO.PT

To go into the "Timtim por Timtim" bookshop, in Porto, is to go into a different world. It is a bookshop exclusively dedicated to vintage comics, with a world made of Astérix and Obélix action figures, 007 cars or books of the Salgari collection. Among these objects one can see the figure, one metre tall, of a young man with a round face and ginger hair, accompanied by a white fox terrier.



LOBO TASTE

LARGO DE S. DOMINGOS, 20 | 4050-545 PORTO
T (+351) 222 017 102
MON-SUN 10H00-20H00
WWW.LOBOTASTE.COM

Paulo Lobo, one of Portugal's most renowned interior designers, has created with his wife Paula, a shop of design objects hailing from their shared traditional handicraft recovery and reinvention project, never forgetting its roots and originality. Lobo Taste, contemporary handicraft shop.



MERCEARIA DAS FLORES

RUA DAS FLORES, 110 | 4050-263 PORTO
T (+351) 222 083 232
MON-THU 10H30-20H00
FRI-SAT 10H30-22H00
SUN 13H00-22H00
WWW.MERCEARIADASFLORES.COM

The Flores grocery store is a traditional Portuguese commerce store where you can find cheeses, jams, sausages, handmade biscuits, honey, jams, wines, and beers, vinegars, among many other regional and biological products with homemade flavors.



OFICINA - CAFÉ CRIATIVO

RUA DA TORRINHA, 151 | 4050-611 PORTO
T (+351) 222 010 009
TUE-THU 10H00-14H00 / 15H00-19H00
SUN 10H00-14H00 / 15H00-17H00
WWW.OFICINACC.PT

Oficina is an irreverent and creative space that combines a creative work station with recycled furniture and the production of contemporary jewelry, alongside a gallery, selected products' shop and a café.



ARTS QUARTER

RUA MIGUEL BOMBARDA
CENTRO COMERCIAL BOMBARDA, 285
COCKTAIL MOLOTOF, 452
KING KONG, 419

Little by little, a cultural core was created in Rua Miguel Bombarda, one that sprung from the initial desire to concentrate on the same street the city's several Contemporary Art Galleries, and that today already encompasses the most diverse areas, through the joining of several commercial spaces connected to arts and culture, that have gradually joined the project and that participate actively in the collective events which are regularly held. At least six times a year, every month and a half or so, 15 contemporary art galleries located on Rua Miguel Bombarda and some of the adjacent streets, simultaneously open exhibitions by national and international artists. The proximity between all the galleries constitutes a huge attraction for arts lovers.



THE YELLOW BOAT

RUA RUI BARBOSA, 21 | 4150-641 PORTO
T (+351) 226 102 235 / (+351) 917 552 678
MON 15H00-19H00
TUE-SAT 11H00-19H00 / 15H00-19H00
WWW.THEYELLOWBOATSTORE.COM

The Yellow Boat store is a store where you can find a wide range of fashion products, furniture, decoration and lighting. For those who have a relaxed lifestyle and enjoy original and surprising objects created from recycling and reused materials.



GODZILLA SURF'S COOL

AV. GENERAL NORTON DE MATOS, 4450-208 MATOSINHOS
T (+351) 931 692 605
MON-SUN 09H00-18H00
WWW.SURFS-COOL.COM

Serving Surf since 2003, Godzilla Surf's Cool – Surf School is a project with the main goal of teaching and spreading the message of surf as the sport that it is. Based in Matosinhos, in Avenida General Norton de Matos, Godzilla Surf's Cool has as its core philosophy to provide its students with professional help with a high standard of quality, given by a qualified, experienced and highly motivated team. We seek in this manner to offer a training in sports, the main receivers of which are children, young people and adults.

**SURF TRAINING SCHOOL**

VIA DO CASTELO DO QUEJO, EDIFÍCIO TRANSPARENTE, LOJA 7 | 4100-429 PORTO
T (+351) 937 585 791
SAT-SUN 10H30-18H00 | MON-TUE 09H00-18H00
WED 09H00-20H00 | THU-FRI 09H00-18H00
WWW.SURFTRAININGSCHOOL.BLOGSPOT.COM

Sports association, recognized by the Portuguese Surf Federation, dedicated to teaching surfing. It has as its areas of attention practical and theoretical classes, filmed and photographed, the necessary physical and technical preparation to practice this sport, as well as the preparation of top level athletes, promoting sportsmanship, particularly among younger age groups.

**SURFAVENTURA**

AV. GENERAL NORTON DE MATOS, 379 4450-208 MATOSINHOS
T (+351) 229 372 237
MON-SUN 10H00-17H00
WWW.SURFAVENTURA.COM

The Surfaventura School is registered with the Portuguese Surf Federation and has all the licensed given by social entities, for the practice of its activity. We are open all year! Since 2003, it's offered Surf and Bodyboard classes, both to individual students and groups. Since 2012, they also have classes and rentals of Stand-Up Paddle (Sup) and Windsurf and rentals of Skimboard, Skate board and Car-Sailing.

**ALEGRIARIDE PORTO**

RUA DA ALEGRIA 140A
T (+351) 967 564 910
AR-RENTASCOOTER.COM

A scooter rental service in downtown Porto with experience in local tours and information to ensure the best experience in town. The AlegriaRide is ready to give you the best suggestions, guidelines and tips that only the locals know. Low cost, simple and fast. Combining professionalism and experience in the tourism sector, it provides an experience that transcends the pure rental service and is distinguished by the local suggestions and routes tailored to each.

**BLUEDRAGON PORTO CITY TOURS**

AV. GUSTAVO EIFFEL, 280 | 4000-278 PORTO
T (+351) 222 022 375 / (+351) 912 562 190
APR-OCT (MON-SUN) 10H00-14H00 / 15H00-19H00
NOV-MAR (MON-SUN) 09H00-13H00 / 14H00-18H00
WWW.BLUEDRAGON.PT

Bluedragon helps its visitors to get to places nobody else knows. It is the best way to see more, with less time. An easy, fun and eco-friendly way to know the city, with the best guidance from a National Interpreter Guide, 100% fun and 0% CO2. You'll be surprised to visit places that even many Porto natives don't know about, but without missing the main historical attractions.

**FOLD N'VISIT**

RUA ALFERES MALHEIRO, 139 | 4000-057 PORTO
T (+351) 220 997 106 / (+351) 915 316 999
MON-SUN 10H00-19H00
WWW.FOLDNVISIT.COM

Urban bicycle rental, tour itineraries, accessories and maintenance.

**L&L RENT A BIKE**

LARGO SÃO DOMINGOS, 13, 1º | 4050-545 PORTO
T (+351) 223 251 722
MON-SUN 10H00-19H00
WWW.WLOPESRENTABIKE.WIX.COM/PORTO

L&L Rent a Bike is the latest bike rental shop Porto with several male and female options with several bikes to help with the slopes and sloping geography of the city and allow the best experience in all kinds of routes, from the riverside to the beach. Located in the heart of the city center makes regular promotions offering an hour or day rental.

**L&L Rent a Bike****PORTO TOURS**

RUA CLUBE DOS FENIANOS, 25 | 4000-172 PORTO
T (+351) 223 393 472 / (+351) 939 552 340
MON-SUN 10H00-19H00
WWW.PORTOTOURS.COM

It has bicycle rentals, for a minimum period of one hour, with prices between 5€ and 12,50€, with a 50€ security deposit.

**TUKTOUR PORTO**

CAVES DE GAIA, PORTO
T (+351) 917 232 661
WWW.TUKTOURPORTO.COM

Offers a ride along the Douro River in an electric tuktuk, accompanied by a specialized guide. An original and fun way to appreciate the view from the coastal road, in a silent, comfortable and non-pollutant vehicle.

**PANCHO TOURS**

RUA DO ALMADA, 315 PORTO,
T (+351) 915 947 146
WWW.PANCHOTOURS.COM/TOURS-PORTO

Everyday Pancho organizes guided walking tours through the city where at the end each person gives the value they think is fair. Morning tours explore the historical part of the city and riverside while in the afternoon the tour goes to more cultural and romantic places. There is also pub crawl every night and organized visits to the cellars of Port wine.



PORTO EXIT GAMES

PÇ. GUILHERME GOMES FERNANDES, 53, 1ºF
4050-293 PORTO
T (+351) 933 443 756 | (+351) 914 884 883
MON-FRI 14H30-00H00
SAT-SUN 10H30-00H00
WWW.PORTOEXITGAMES.COM

The Port Exit Games invites teams of 2 to 5 people to use logical thinking and working as a team to solve a mystery and to escape in time. While private investigators you have 60 minutes to break into the secret office of the suspect and find evidence to solve the mystery. Can you get out in time?

**FRANCISCO SÁ CARNEIRO AIRPORT**

PEDRAS RUBRAS | 4470-558 MAIA, PORTO
T (+351) 229 432 400
WWW.AEROPORTODOPORTO.COM.PT

BUSES (STCP)

AV. FERNÃO DE MAGALHÃES, 1862, 13º
4350-158 PORTO
T (+351) 225 071 000 / 808 200 166
WWW.STCP.PT

FIRE DEPARTMENTS

BATALHÃO SAPADORES BOMBEIROS
RUA DA CONSTITUIÇÃO, 1418 | 4250-161 PORTO
T (+351) 225 073 700

BOMBEIROS VOLUNTÁRIOS DO PORTO
RUA RODRIGUES SAMPAIO, 145 | 4000-425 PORTO
T (+351) 222 008 481

BOMBEIROS VOLUNTÁRIOS PORTUENSES
RUA DAS CRUZES, 580 | 4100-191 PORTO
T (+351) 226 151 800

PORTO CITY HALL

PÇ. GENERAL HUMBERTO DELGADO, 266
4000-286 PORTO
T (+351) 222 097 000
SEG-TER-QUI-SEX 09H00-17H00
QUA 09H00-20H00
WWW.CM-PORTO.PT

TRAINS (CP)

T (+351) 808 208 208 / (+351) 707 210 220
WWW.CP.PT

ESTAÇÃO DE CAMPANHÃ
LARGO DA ESTAÇÃO | 4300-173 PORTO

ESTAÇÃO DE SÃO BENTO
PÇ. ALMEIDA GARRETT | 4000-069 PORTO

RED CROSS

RUA NOSSA SENHORA DE FÁTIMA, 106-138
4050-425 PORTO
T (+351) 226 006 353 / (+351) 226 006 353

EMERGENCY

NÚMERO EUROPEU DE EMERGÊNCIA - 112

HOSPITALS

SANTO ANTÓNIO
LARGO PROF. ABEL SALAZAR | 4099-001 PORTO
T (+351) 222 077 500

SÃO JOÃO
ALAMEDA PROF. HERNÂNI MONTEIRO
4200-319 PORTO
T (+351) 225 512 100

INFOKIOSK

6H00-24H00

PORTO METRO

AVENIDA FERNÃO DE MAGALHÃES, 1862, 7º
4350-158 PORTO
T (+351) 225 081 000
WWW.METRODOPORTO.PT

POLICE

PSP - (+351) 222 006 821
GNR - (+351) 223 399 600
GNR BRIGADA FISCAL - (+351) 223 394 960
GNR - BRIGADA TRÂNSITO - (+351) 223 399 760
POLÍCIA MUNICIPAL - (+351) 226 198 260
POLÍCIA JUDICIÁRIA - (+351) 225 088 644
POLÍCIA MARÍTIMA - (+351) 222 070 970 /
(+351) 916 352 954
SEF - (+351) 228 330 200

TOURISM OFFICE

CENTRO
RUA CLUBE DOS FENIANOS, 25 | 4000-172 PORTO
T (+351) 223 393 472
NOV-ABR 09H00-19H00
MAI-OUT 09H00-20H00
AGO 09H00-21H00

SÉ (TORRE MEDIEVAL)
CALÇADA DE D. PEDRO PITÕES, 15 | 4050-269 PORTO
T (+351) 223 393 472
NOV-ABR 09H00-19H00
MAI-OUT 09H00-20H00

IPOINT ALIADOS (QUIOSQUE)
RUA SAMPAIO BRUNO C/ PÇ. DA LIBERDADE
T (+351) 223 393 472
NOV-ABR - SEG-SEX 09H30-17H00
MAI-OUT - SEG-DOM 09H30-18H30

IPOINT CAMPANHÃ (BILHETEIRAS)
ESTAÇÃO DE COMBOIO DE CAMPANHÃ
LARGO DA ESTAÇÃO | 4300-173 PORTO
T (+351) 223 393 472
JUN-OUT - SEG-DOM 10H00-18H00

IPOINT RIBEIRA
PRAÇA DA RIBEIRA | 4050-513 PORTO
T (+351) 22 339 34 72
MAI-SET - SEG-DOM 10H00-19H00
OUT - SEG-DOM 10H00-18H00

CITY BY BIKE ROUTES

SENHOR DE MATOSINHOS – PARQUE DA CIDADE

Route – 4,1 Km (Aprox. 25 min.)

- A. Senhor de Matosinhos, Comércio de Leixões
- B. Mercado de Matosinhos
- C. Jardim Senhor do Padrão > D. Godzilla Surf's Cool
- E. "Lais da Guia", Restaurante/Bar > F. Surfaventura
- G. Estrada Circunvalação > H. Parque da Cidade

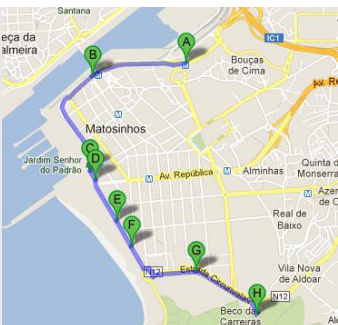

JARDIM DA BOAVISTA – PARQUE DA CIDADE

Route – 8 Km (Aprox. 45 min.)

- A. Jardim da Boavista > B. Casa da Música
- C. Avenida da Boavista
- D. Avenida Marechal Gomes da Costa
- E. Fundação de Serralves
- F. Praça do Império > G. Avenida Brasil
- H. Jardins da Avenida de Montevidéu > I. Sea Life
- J. Surf Training School > K. Estrada Circunvalação
- L. Parque da Cidade

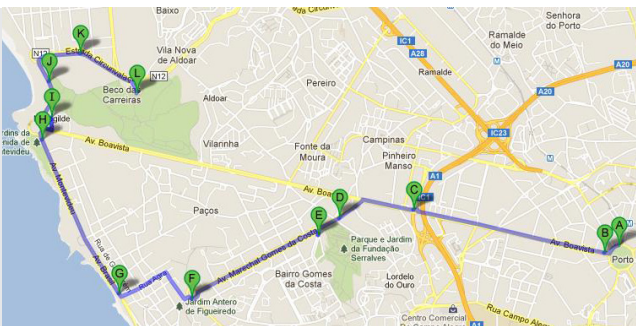

CASA DA MÚSICA – PARQUE DA CIDADE

Route – 6,5 Km (Aprox. 35 min.)

- A. Casa da Música > B. Galeria Alvarez
- C. Avenida da Boavista
- D. Galeria Sousa Cardoso Arte Contemporânea Lda.
- E. Castelo do Queijo > F. Edifício Transparente
- G. Estrada Circunvalação > H. Parque da Cidade

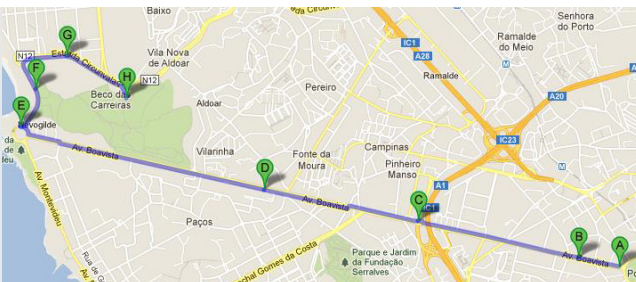

FUNICULAR DOS GUINDAIS – PARQUE DA CIDADE

Route – 10,1 Km (Aprox. 1 hora)

- A. Funicular dos Guindais > B. Cais da Ribeira
- C. Centro Social Paroquial de São Nicolau
- D. Alfândega Nova > E. Museu do Vinho do Porto
- F. Museu do Carro Elétrico do Porto
- G. Jardim do Passeio Alegre > H. Esplanada do Castelo
- I. Avenida Brasil > J. Jardim da Avenida de Montevidéu
- K. Sea Life > L. Edifício Transparente
- M. Estrada Circunvalação > N. Parque da Cidade

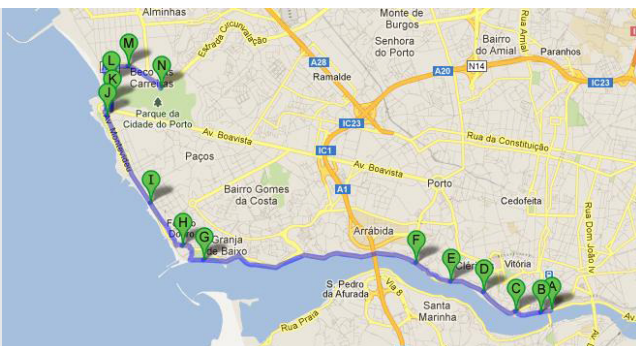

SHERATON PORTO – PARQUE DA CIDADE

Route – 5,8 Km (Aprox. 35 min.)

- A. Sheraton Porto > B. Avenida da Boavista
- C. Galeria Sousa Cardoso Arte Contemporânea Lda.
- D. Castelo do Queijo > E. Edifício Transparente
- F. Estrada Circunvalação > G. Parque da Cidade

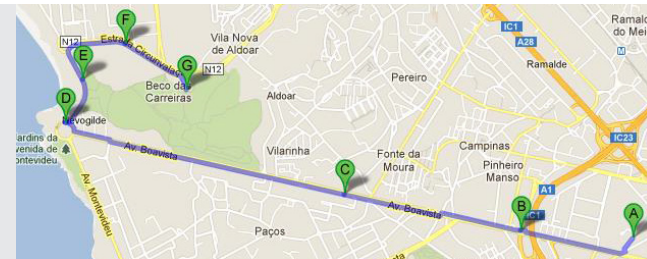

RUA DO OURO – PARQUE DA CIDADE

Route – 6,5 Km (Aprox. 40 min.)

- A. Rua do Ouro
- B. Avenida Brasil
- C. Avenida Montevidéu
- D. Estrada Circunvalação
- E. Parque da Cidade

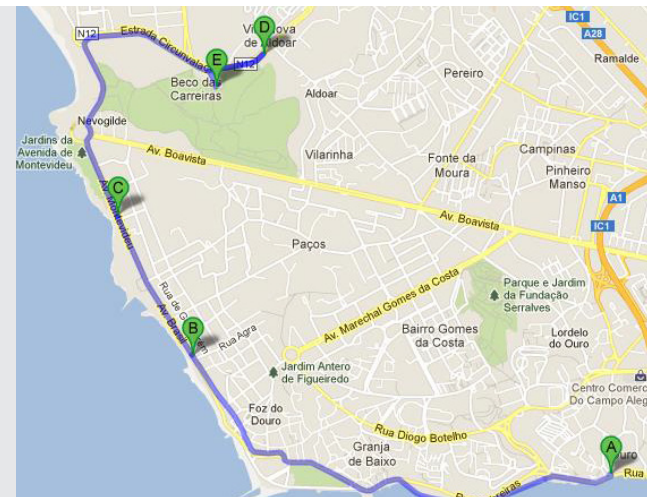

RUA CEDOFEITA – PARQUE DA CIDADE

Route – 8 Km (Aprox. 47 min.)

- A. Rua Cedofeita > B. Largo do Priorado
- C. Rua Ricardo Severo > D. Avenida da Boavista
- E. Via do Castelo do Queijo
- F. Estrada Circunvalação > G. Parque da Cidade

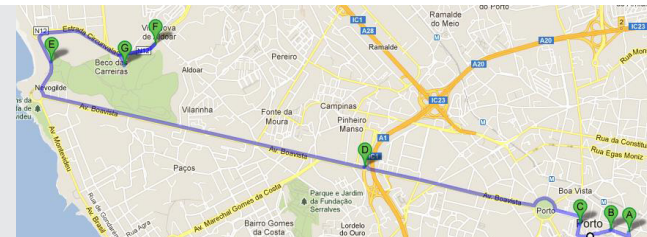

AV. ENG. GUSTAVO EIFFEL – PARQUE DA CIDADE

Route – 10,1 Km (Aprox. 1 hora)

- A. Avenida Engenheiro Gustavo Eiffel
- B. Rua Infante Dom Henrique > C. Rua Nova Alfândega
- D. Viaduto do Cais das Pedras > E. Rua do Ouro
- F. Rua Sobreiras > G. Rua Passeio Alegre
- H. Avenida Brasil > I. Avenida Montevidéu
- J. Via do Castelo do Queijo > K. Estrada Circunvalação
- L. Parque da Cidade



